



Diário Oficial Eletrônico

Município de Nova Santa Bárbara – Paraná

CLAUDEMIR VALÉRIO – Prefeito Municipal

Edição N° 4081 – Nova Santa Bárbara, Paraná TERÇA-FEIRA, 28 DE ABRIL DE 2026.

PODER EXECUTIVO

Ano VIII

**IMPrensa Oficial –
Lei n° 660, de 02 de
abril de 2013.**

Responsável pela Edição:

Luciano Alberto Armelin Corso

I - Atos do Poder Executivo

Edição: 4081/2026-|01| - Data 28/04/2026

PORTARIA N.º 61/2026

O Prefeito Municipal de Nova Santa Bárbara, no uso de suas atribuições legais e regimentais, e conforme disposto na legislação deste Município, RESOLVE:

Art. 1º - NOMEAR o Sr. **SIDINEI DE SOUZA BARRAL**, CPF n° ***. 810.679- **, para ocupar o cargo temporário de **MOTORISTA - CLT**, da Prefeitura Municipal de Nova Santa Bárbara-Paraná, conforme habilitação no Processo Seletivo Simplificado n° 001/2025.

Art. 2º - Esta Portaria entra em vigor na data de sua publicação, revogadas as disposições em contrário.

Nova Santa Bárbara, 27 de abril de 2026.

Claudemir Valério
Prefeito Municipal

LEI Nº 1291 de 28 de abril de 2026

SÚMULA: Altera a tabela de vencimentos dos ocupantes do cargo de PROFESSOR e dá outras providências

A Câmara Municipal de Nova Santa Bárbara, no uso de suas atribuições legais, aprovou e eu Prefeito Municipal sanciono a seguinte lei:

Art. 1º Ficam aprovadas as novas tabelas de vencimentos do cargo de Professor em substituição à tabela vigente, a qual deve ser aplicada, conforme Anexo I e Anexo II desta Lei.

§1º A remuneração do Cargo de Professor em jornada de 20 (vinte) horas semanais, quadro permanente, corresponde ao vencimento relativo ao nível e a classe em que está posicionado, conforme tabela de vencimentos estabelecidos no Anexo I, acrescido das vantagens pecuniárias e que tiver direito.

Carga Horária																
Horas semanais	20															
Piso Proporcional	Sim															
Piso	R\$ 2.570,00															
Níveis	4															
%	10,00%	5,00%	10,00%													
Nível	A	B	C	D												
Classes (Até 15)	15															
% incide sobre	Classe Inicial															
%	2,00%	4,00%	6,00%	8,00%	10,00%	12,00%	14,00%	16,00%	18,00%	20,00%	22,00%	24,00%	26,00%	28,00%		
Classe	1	1	1	1	1	1	1	1	1	1	1	1	1	1		
	2	3	4	5	6	7	8	9	10	11	12	13	14	15		
Carga Horária:		20	Dispersão Horizontal:				28,00%	Dispersão Total:				62,62%				
Nível	Classe															
	1	2	3	4	5	6	7	8	9	10	11	12	13	14	15	
IVEL A	R\$ 2.570,00	R\$ 2.621,40	R\$ 2.672,80	R\$ 2.724,20	R\$ 2.775,60	R\$ 2.827,00	R\$ 2.878,40	R\$ 2.929,80	R\$ 2.981,20	R\$ 3.032,60	R\$ 3.084,00	R\$ 3.135,40	R\$ 3.186,80	R\$ 3.238,20	R\$ 3.289,60	
	16	17	18	19	20	21	22	23	24	25	26	27	28	29	30	
IVEL B	R\$ 2.827,00	R\$ 2.883,54	R\$ 2.940,08	R\$ 2.996,62	R\$ 3.053,16	R\$ 3.109,70	R\$ 3.166,24	R\$ 3.222,78	R\$ 3.279,32	R\$ 3.335,86	R\$ 3.392,40	R\$ 3.448,94	R\$ 3.505,48	R\$ 3.562,02	R\$ 3.618,56	
	31	32	33	34	35	36	37	38	39	40	41	42	43	44	45	
IVEL C	R\$ 2.968,35	R\$ 3.027,72	R\$ 3.087,08	R\$ 3.146,45	R\$ 3.205,82	R\$ 3.265,19	R\$ 3.324,55	R\$ 3.383,92	R\$ 3.443,29	R\$ 3.502,65	R\$ 3.562,02	R\$ 3.621,39	R\$ 3.680,75	R\$ 3.740,12	R\$ 3.799,49	
	46	47	48	49	50	51	52	53	54	55	56	57	58	59	60	
IVEL D	R\$ 3.285,19	R\$ 3.330,49	R\$ 3.395,79	R\$ 3.461,10	R\$ 3.526,40	R\$ 3.591,70	R\$ 3.657,01	R\$ 3.722,31	R\$ 3.787,61	R\$ 3.852,92	R\$ 3.918,22	R\$ 3.983,53	R\$ 4.048,83	R\$ 4.114,13	R\$ 4.179,44	

§ 2º A remuneração do Cargo de Professor, em jornada de 20 (vinte) horas semanais, quadro especial em extinção, corresponde ao vencimento relativo ao nível e a classe em que está posicionado, conforme tabela de vencimentos estabelecidos no Anexo II, acrescido das vantagens pecuniárias e que tiver direito.

Carga Horária																
Horas semanais	20															
Piso Proporcional	Sim															
Piso	R\$ 2.565,32															
Níveis	4															
%	10,00%	5,00%	10,00%													
Nível	A	B	C	D												
Classes (Até 15)	15															
% incide sobre	Classe Inicial															
%	2,00%	4,00%	6,00%	8,00%	10,00%	12,00%	14,00%	16,00%	18,00%	20,00%	22,00%	24,00%	26,00%	28,00%		
Classe	1	1	1	1	1	1	1	1	1	1	1	1	1	1		
	2	3	4	5	6	7	8	9	10	11	12	13	14	15		
Carga Horária:		20	Dispersão Horizontal:				28,00%	Dispersão Total:				28,00%				
Nível	Classe															
	1	2	3	4	5	6	7	8	9	10	11	12	13	14	15	
NIVEL A	R\$ 2.565,32	R\$ 2.616,63	R\$ 2.667,93	R\$ 2.719,24	R\$ 2.770,55	R\$ 2.821,85	R\$ 2.873,16	R\$ 2.924,46	R\$ 2.975,77	R\$ 3.027,08	R\$ 3.078,38	R\$ 3.129,69	R\$ 3.181,00	R\$ 3.232,30	R\$ 3.283,61	

Art. 2º Os profissionais do magistério serão posicionados na nova tabela no mesmo nível e na mesma classe que ocupavam na tabela anterior.

Art. 3º Sobre os novos vencimentos deverão ser aplicadas as vantagens acessórias já adquiridas ou que venham a ser adquiridas.

Art. 4º Esta Lei entra em vigor na data de sua publicação, com seus efeitos retroativos a janeiro de 2026.

Nova Santa Bárbara, 28 de abril de 2026

Claudemir Valério

Prefeito Municipal

ANEXO I
TABELA DE VENCIMENTOS
CARGO: PROFESSOR
JORNADA DE 20 HORAS SEMANAIS
MUNICÍPIO: NOVA SANTA BÁRBARA

CARGO: PROFESSOR															
NÍVEL A - GRADUAÇÃO															
NÍVEL B - 1ª PÓS GRADUAÇÃO - (NA + 10%)															
NÍVEL C - 2ª PÓS GRADUAÇÃO - (NB + 5%)															
NÍVEL D - MESTRADO - (NC + 10%)															
REFERÊNCIA: 15 REFERÊNCIAS (2% de ano dois anos)															
Horas semanais	20														
Piso Proporcional	Sim														
Piso	R\$ 2.570,00														
Níveis	4														
%	10,00%	5,00%	10,00%												
Nível	A														
	B	C	D												
Classes (Até 15)	15														
% incide sobre	Classe Inicial														
%	2,00%	4,00%	6,00%	8,00%	10,00%	12,00%	14,00%	16,00%	18,00%	20,00%	22,00%	24,00%	26,00%	28,00%	
Classe	1	1	1	1	1	1	1	1	1	1	1	1	1	1	
	2	3	4	5	6	7	8	9	10	11	12	13	14	15	
Carga Horária:	20	Dispersão Horizontal:			28,00%	Dispersão Total:			62,62%						
Nível	Classe														
	1	2	3	4	5	6	7	8	9	10	11	12	13	14	15
IVEL A	R\$ 2.570,00	R\$ 2.621,40	R\$ 2.672,80	R\$ 2.724,20	R\$ 2.775,60	R\$ 2.827,00	R\$ 2.878,40	R\$ 2.929,80	R\$ 2.981,20	R\$ 3.032,60	R\$ 3.084,00	R\$ 3.135,40	R\$ 3.186,80	R\$ 3.238,20	R\$ 3.289,60
	16	17	18	19	20	21	22	23	24	25	26	27	28	29	30
IVEL B	R\$ 2.827,00	R\$ 2.883,54	R\$ 2.940,08	R\$ 2.996,62	R\$ 3.053,16	R\$ 3.109,70	R\$ 3.166,24	R\$ 3.222,78	R\$ 3.279,32	R\$ 3.335,86	R\$ 3.392,40	R\$ 3.448,94	R\$ 3.505,48	R\$ 3.562,02	R\$ 3.618,56
	31	32	33	34	35	36	37	38	39	40	41	42	43	44	45
IVEL C	R\$ 2.968,35	R\$ 3.027,72	R\$ 3.087,08	R\$ 3.146,45	R\$ 3.205,82	R\$ 3.265,19	R\$ 3.324,55	R\$ 3.383,92	R\$ 3.443,29	R\$ 3.502,65	R\$ 3.562,02	R\$ 3.621,39	R\$ 3.680,75	R\$ 3.740,12	R\$ 3.799,49
	46	47	48	49	50	51	52	53	54	55	56	57	58	59	60
IVEL D	R\$ 3.265,19	R\$ 3.330,49	R\$ 3.395,79	R\$ 3.461,10	R\$ 3.526,40	R\$ 3.591,70	R\$ 3.657,01	R\$ 3.722,31	R\$ 3.787,61	R\$ 3.852,92	R\$ 3.918,22	R\$ 3.983,53	R\$ 4.048,83	R\$ 4.114,13	R\$ 4.179,44

ANEXO II
TABELA DE VENCIMENTOS
CARGO: PROFESSOR
JORNADA DE 20 HORAS SEMANAIS
MUNICÍPIO: NOVA SANTA BÁRBARA

ATO ADMINISTRATIVO Nº 001/2026

Sumula: Constitui a Banca examinadora de Análise Funcional dos professores com direito a Progressão Horizontal.

A Secretária Municipal de Educação, Esporte e Cultura de Nova Santa Bárbara – Paraná, no uso de suas atribuições legais resolve: **NOMEAR**

Art. 1º Membros da banca examinadora de Análise Funcional dos professores com direito a Progressão Horizontal no ano de 2026.

Nome	CPF	Representação
Maurilo Shinith Inoue	004*****-88	Equipe Pedagógica Escola Municipal Maria da Conceição Kasecker.
Thayse Dalla Costa	058*****-10	Equipe Professores Escola Municipal Maria da Conceição Kasecker.
Glória Nogueira Gomes	042*****-70	Equipe Professores Escola Municipal Edson Gonçalves Palhano.
Katia Aparecida Pedrozo	037*****-58	Equipe Pedagógica Escola Municipal Edson Gonçalves Palhano
Cleonice Rodrigues de Santana	005*****-47	Equipe Professores CMEI Centro de Educação Infantil Noêmia Bittencourt Carneiro.
Jessica Paula Martins Rodrigues	086*****-64	Equipe Professores CMEI Centro de Educação Infantil Noêmia Bittencourt Carneiro.
Nelci Trindade	000*****-13	Coordenação Pedagógica Secretaria Municipal de Educação.
Helizabeth Aparecida Gobbo Moraes	528*****-04	Coordenação Pedagógica Secretaria Municipal de Educação.

Art. 2º - Este Ato administrativo entra em vigor na data de sua publicação, revogadas as disposições em contrário.
Publique-se,

Nova Santa Bárbara, 28 de abril de 2026.

Adelia Madalena Cardoso Ferreira

Secretária Municipal de Educação

Portaria Nº 48/2026



BOLETIM INFORMATIVO VIGILÂNCIA SOCIOASSISTENCIAL

NOVA SANTA BÁRBARA

1º TRIMESTRE DE 2026



Cuidar de pessoas é construir uma cidade melhor para todos!

A VIGILÂNCIA SOCIOASSISTENCIAL produz informações que orientam decisões, fortalecem a rede de proteção e garantem direitos. Veja os principais resultados do 1º trimestre de 2026.

929
ATENDIMENTOS REALIZADOS (CRAS)

51
INCLUSÕES NO CADASTRO ÚNICO

324
FAMÍLIAS BENEFICIADAS COMPRA DIRETA

1.461
PESSOAS ATENDIDAS NO SCFV

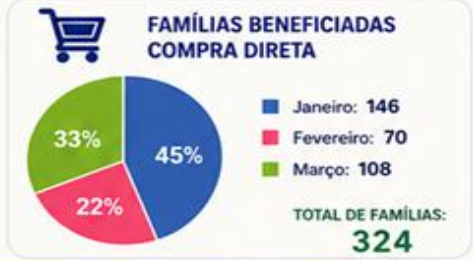
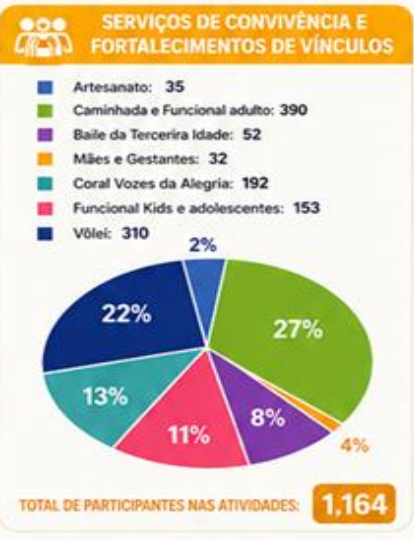
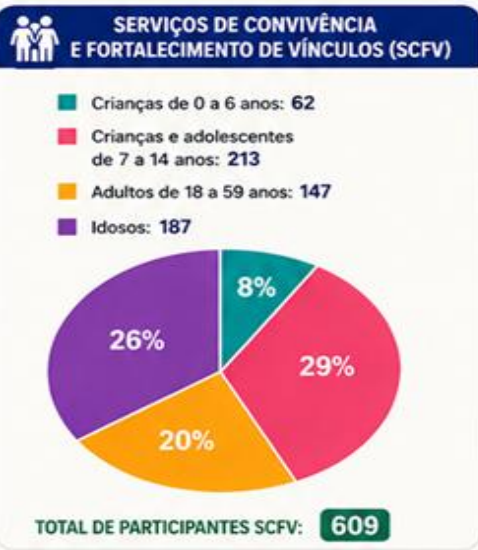
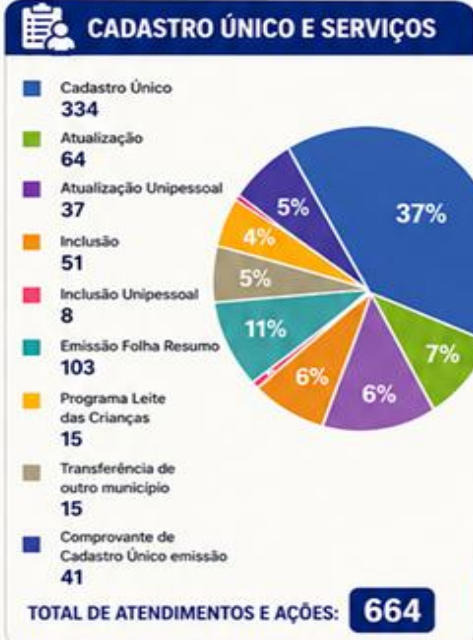



INFORMAÇÃO É CUIDADO. DADOS SÃO CAMINHOS. DIREITOS SÃO CONQUISTAS!



Juntos por uma Nova Santa Bárbara mais justa, solidária e humana.



ESTADO DO PARANÁ
PREFEITURA MUNICIPAL DE NOVA SANTA BARBARA

Página: 1/3
Usuário: katiagardeniados

NOTA DA ORDEM DE PAGAMENTO

C.N.P.J.: 95.561.080/0001-60

Município: Nova Santa Bárbara

Data da Ordem: 28/04/2026

N. da Ordem: 2301/2026

Órgão:	09.000	Sec. Mun. Assist. Soc., Trab. Geração Emp.s
Unidade:	09.001	Sec. Mun. Assist. Soc., Trab. Geração Emp.s
Funcional:	8.245.2350	MANUTENÇÃO DA SECRETARIA MUNICIPAL DE ASSISTÊNCIA
Projeto/Atividade:	2.350	MANUTENÇÃO DA SECRETARIA MUNICIPAL DE ASSISTÊNCIA
Natureza de Despesa:	3.3.90.14.14.01	SERVIDORES EFETIVOS
Recurso:	00000/00000.01.07.00.00.1.500.0000	RECURSOS ORDINÁRIOS (LIVRES)

Número do empenho:	1460/2026	Pagamentos anteriores:	0,00
Valor do empenho:	60,00	Valor da ordem:	60,00
Valor complemento:	0,00	Valor Anulado:	0,00
Valor anulado:	0,00	Retenções:	0,00
Total (A):	60,00	Total (B):	60,00
		Saldo (A-B):	0,00

Credor: SERGIO BITTENCOURT

CPF.: ██████████-20

Inscr.Est./Ident.Prof.:

Endereço: - 415

CEP.: 86250-000

Cidade: -

Banco: 748-BANCO COOPERATIVO SICREDI S.A.

Agência: 7171-5

Conta Corrente: 40065-3

Especificação: ESTA IMPORTÂNCIA QUE SE EMPENHA REFERE-SE A SOLICITAÇÃO DE 01 (UMA) DIÁRIA SEM PERNOITE AO MOTORISTA SERGIO BITTENCOURT, PARA CUSTEAR DESPESAS COM ALIMENTAÇÃO, EM VIAGEM A CIDADE DE ARAPONGAS-PR, PARA LEVAR O SR. ADILSON INÁCIO DA SILVA, PARA REALIZAÇÃO DE PERÍCIA MÉDICA, NA AGÊNCIA DA PREVIDENCIA SOCIAL, NO DIA 27/04/2026.

Fonte de Recurso: Ordinário

Valor geral.: 60,00

Fica autorizado o pagamento de R\$: 60,00

Contabilização: Esta O.P. foi devidamente processada no Depto de Contabilidade em 28/04/2026

Descontos:

Total de Descontos: 0,00 **Liquido a pagar:** 60,00

Recursos: 0000000000010700001500 Valor: 60,00
0000

Banco Baixa: 001 - Banco do Brasil S.A.

Conta Baixa: 11136 - 8

Nº Docto:

Ordem de pagamento: Em 28/04/2026 pague-se a importância acima processada.

Recibo: Em 28/04/2026 recebi (emos) a importância acima processada.

Certifico haver pago a importância acima.

KATIA GARDENIA DOS SANTOS

..339.**

TESOUREIRA

SYLMARA APARECIDA

BONTORIM VALERIO

..779.**

SECRETÁRIA MUNICIPAL DE
ASSISTÊNCIA SOCIAL, DO
TRABALHO E GERAÇÃO DE
EMPREGOS



ESTADO DO PARANÁ
PREFEITURA MUNICIPAL DE NOVA SANTA BARBARA

Página: 2/3
 Usuário: katiagardeniados

NOTA DA ORDEM DE PAGAMENTO

C.N.P.J.: 95.561.080/0001-60

Município: Nova Santa Bárbara

Data da Ordem: 28/04/2026

N. da Ordem: 2302/2026

Órgão:	09.000	Sec. Mun. Assist. Soc., Trab. Geração Emp.s
Unidade:	09.001	Sec. Mun. Assist. Soc., Trab. Geração Emp.s
Funcional:	8.245.2350	MANUTENÇÃO DA SECRETARIA MUNICIPAL DE ASSISTÊNCIA
Projeto/Atividade:	2.350	MANUTENÇÃO DA SECRETARIA MUNICIPAL DE ASSISTÊNCIA
Natureza de Despesa:	3.3.90.14.14.01	SERVIDORES EFETIVOS
Recurso:	00000/00000.01.07.00.00.1.500.0000	RECURSOS ORDINÁRIOS (LIVRES)

Número do empenho:	1484/2026	Pagamentos anteriores:	0,00
Valor do empenho:	60,00	Valor da ordem:	60,00
Valor complemento:	0,00	Valor Anulado:	0,00
Valor anulado:	0,00	Retenções:	0,00
Total (A):	60,00	Total (B):	60,00
		Saldo (A-B):	0,00

Credor: SERGIO BITTENCOURT

CPF.: ██████████-20

Inscr.Est./Ident.Prof.:

Endereço: - 415

CEP.: 86250-000

Cidade: -

Banco: 748-BANCO COOPERATIVO SICREDI S.A.

Agência: 7171-5

Conta Corrente: 40065-3

Especificação: ESTA IMPORTÂNCIA QUE SE EMPENHA REFERE-SE A SOLICITAÇÃO DE 01 (UMA) DIÁRIA SEM PERNOITE AO MOTORISTA SERGIO BITTENCOURT, PARA CUSTEAR DESPESAS COM ALIMENTAÇÃO, EM VIAGEM A CIDADE DE LONDRINA-PR, PARA LEVAR O SR. RICARDO LISBOA E SUA ACOMPANHANTE MARIA DAS DORES LISBOA DA SILVA, PARA REALIZAÇÃO DE PERÍCIA MÉDICA, NA AGÊNCIA DA PREVIDENCIA SOCIAL, NO DIA 28/04/2026.

Fonte de Recurso: Ordinário

Valor geral.: 60,00

Fica autorizado o pagamento de R\$: 60,00

Contabilização: Esta O.P. foi devidamente processada no Depto de Contabilidade em 28/04/2026

Descontos:

Total de Descontos: 0,00 **Liquido a pagar:** 60,00

Recursos: 0000000000010700001500 Valor: 60,00
0000

Banco Baixa: 001 - Banco do Brasil S.A.

Conta Baixa: 11136 - 8

Nº Docto:

Ordem de pagamento: Em 28/04/2026 pague-se a importância acima processada.

Recibo: Em 28/04/2026 recebi (emos) a importância acima processada.

Certifico haver pago a importância acima.

KATIA GARDENIA DOS SANTOS

..339.**

TESOUREIRA

SYLMARA APARECIDA

BONTORIM VALERIO

..779.**

SECRETÁRIA MUNICIPAL DE
 ASSISTÊNCIA SOCIAL, DO
 TRABALHO E GERAÇÃO DE
 EMPREGOS



ESTADO DO PARANÁ
PREFEITURA MUNICIPAL DE NOVA SANTA BARBARA

Página: 3/3
Usuário: katiagardeniados

NOTA DA ORDEM DE PAGAMENTO

C.N.P.J.: 95.561.080/0001-60

Município: Nova Santa Bárbara

Data da Ordem: 28/04/2026

N. da Ordem: 2303/2026

Órgão:	02.000	Executivo Municipal
Unidade:	02.001	Gabinete do Prefeito
Funcional:	4.122.2020	MANUTENÇÃO DO GABINETE DO PREFEITO
Projeto/Atividade:	2.020	MANUTENÇÃO DO GABINETE DO PREFEITO
Natureza de Despesa:	3.3.90.14.14.03	AGENTES POLÍTICOS
Recurso:	00000/00000.01.07.00.00.1.500.0000	RECURSOS ORDINÁRIOS (LIVRES)

Número do empenho:	1473/2026	Pagamentos anteriores:	0,00
Valor do empenho:	1.200,00	Valor da ordem:	1.200,00
Valor complemento:	0,00	Valor Anulado:	0,00
Valor anulado:	0,00	Retenções:	0,00
Total (A):	1.200,00	Total (B):	1.200,00
		Saldo (A-B):	0,00

Credor: CLAUDEMIR VALERIO

CPF.: ██████████-10

Inscr.Est./Ident.Prof.:

Endereço: - 80

CEP.: 86250-000

Cidade: -

Banco: 237-BANCO BRADESCO S.A.

Agência: 574-

Conta Corrente: 620044-3

Especificação: ESTA IMPORTÂNCIA QUE SE EMPENHA REFERE-SE A SOLICITAÇÃO DE 02 (DUAS) DIÁRIAS COM PERNOITE AO PREFEITO MUNICIPAL CLAUDEMIR VALÉRIO, PARA CUSTEAR DESPESAS COM ALIMENTAÇÃO E HOSPEDAGEM, EM VIAGEM A CIDADE DE CURITIBA-PR, PARA VISITA A SECID (SECRETARIA DAS CIDADES), SEAB (SECRETARIA DE AGRICULTURA E ABASTECIMENTO), COHAPAR (COMPANHIA DE HABITAÇÃO DO PARANÁ), IAT (INSTITUTO ÁGUA E TERRA), SESA (SECRETARIA ESTADUAL DE SAÚDE), ASSEMBLÉIA LEGISLATIVA E ESCRITÓRIO DO DEPUTADO FEDERAL TONINHO WANDSCHEER. ALÉM DE ARTICULAR PENDÊNCIAS E CONVÊNIOS DE INTERESSE DO MUNICÍPIO, JUNTO AOS ÓRGÃOS DO GOVERNO ESTADUAL, NOS DIAS 28 E 29/04/2026, A SAÍDA SERÁ DIA 27/04/2026

Fonte de Recurso: Ordinário

Valor geral.: 1.200,00

Fica autorizado o pagamento de R\$: 1.200,00

Contabilização: Esta O.P. foi devidamente processada no Depto de Contabilidade em 28/04/2026

Descontos:

Total de Descontos: 0,00 **Líquido a pagar:** 1.200,00

Recursos: 00000000000010700001500 Valor: 1.200,00
0000

Banco Baixa: 001 - Banco do Brasil S.A.

Conta Baixa: 11136 - 8

Nº Docto:

Ordem de pagamento: Em 28/04/2026 pague-se a importância acima processada.

Recibo: Em 28/04/2026 recebi (emos) a importância acima processada.

Certifico haver pago a importância acima.

KATIA GARDENIA DOS SANTOS

..339.**

TESOUREIRA

CLAUDEMIR VALERIO

..409.**

PREFEITO MUNICIPAL

EXTRATO DA ATA DE REGISTRO DE PREÇO N.º 69/2026
REFERENTE AO PREGÃO ELETRÔNICO N.º 4/2026

OBJETO – Registro de preços para a eventual aquisição de materiais de expediente, materiais esportivos, materiais para artesanato, brinquedos, cama, mesa, banho e outros.

VALIDADE: De 28/04/2026 a 28/04/2027.

ÓRGÃO GERENCIADOR: MUNICÍPIO DE NOVA SANTA BÁRBARA, com sede na Rua Walfredo Bittencourt de Moraes, 222 – Centro, Nova Santa Bárbara – Paraná, CEP – 86250-000, inscrito no CNPJ sob nº 95.561.080/0001-60.

DETENTORA DA ATA: BP PAPEIS LTDA (33148553000145), com endereço à Rua Afonso Figueró, n148 – B, Parque Industrial José Garcia Gimenez, na cidade de Cambé – PR.

RESPONSÁVEL JURÍDICO: Carmen Cortez Wilcken, OAB/PR nº 22.932.

ESPECIFICAÇÃO DO OBJETO E PREÇOS REGISTRADOS

Item	Especificação	Qtd.	Unidad	Valor	Valor Total
209	Papel Para Impressão. Formatado Tipo: Sulfite/Apergaminhado/Ofício Tamanho (C X L): 297 X 210 MM Gramatura: 75 G/M2 Cor: Branco Característica Adicional: Ph Alcalino Embalagem com 500 folhas Marc ONE PAPEL A4	2.932,	EMB	21,35	62.598,20
				Total:	62.598,20

EXTRATO DA ATA DE REGISTRO DE PREÇO N.º 70/2026
REFERENTE AO PREGÃO ELETRÔNICO N.º 4/2026

OBJETO – Registro de preços para a eventual aquisição de materiais de expediente, materiais esportivos, materiais para artesanato, brinquedos, cama, mesa, banho e outros.

VALIDADE: De 28/04/2026 a 28/04/2027.

ÓRGÃO GERENCIADOR: MUNICÍPIO DE NOVA SANTA BÁRBARA, com sede na Rua Walfredo Bittencourt de Moraes, 222 – Centro, Nova Santa Bárbara – Paraná, CEP – 86250-000, inscrito no CNPJ sob nº 95.561.080/0001-60.

DETENTORA DA ATA: BEATRIZ SULZBACH CORNELIUS LTDA (30759356000174), com endereço à Avenida Presidente Castelo Branco, nº 670, Apto 01 - Centro, na cidade de Crissiumal – RS.

RESPONSÁVEL JURÍDICO: Carmen Cortez Wilcken, OAB/PR nº 22.932.

ESPECIFICAÇÃO DO OBJETO E PREÇOS REGISTRADOS

Item	Especificação	Qtd.	Unidad	Valor	Valor Total
133	Feltro Material: Feltro Comprimento: 1 M Largura: 1,40 M Cor: Variada Marc OBER OBER	70,00	UN	14,85	1.039,50
153		50,00	MTS	12,90	645,00

	Flanela Tecido Largura Peça: 80 CM Características Adicionais:						
	Marc MINASREY MINASREY						
265	Tecido Algodão Material: 100% Algodão Largura: 1,40 M	55,00	MTS	16,50	907,50		
	Características Adicionais: Xadrez Cor: Azul E Branca						
	Marc MASCARENHAS MASCAREN						
267	Tecido Algodão Material: 100% Algodão Tipo: Etamine Largura: 1,40 M	105,0	MTS	19,30	2.026,50		
	Cor: Azul Aplicação: Confecções Em Geral - Metro						
	Marc MASCARENHAS MASCAREN						
268	Tecido Algodão Material: 100% Algodão Tipo: Etamine Largura: 1,40 M	110,0	MTS	19,00	2.090,00		
	Cor: Branca Aplicação: Confecções Em Geral - Metro						
	Marc MASCARENHAS MASCAREN						
269	Tecido Algodão Material: 100% Algodão Tipo: Etamine Largura: 1,40 M	60,00	MTS	19,40	1.164,00		
	Cor: Rosa Aplicação: Confecções Em Geral - Metro						
	Marc MASCARENHAS MASCAREN						
270	Tecido Algodão Material: 100% Algodão Tipo: Tecido Duplo Largura: 0,70 M	110,0	MTS	8,98	987,80		
	Características Adicionais: Absorvente E Antialérgico Cor: Branca Aplicação: Confecção De Fraldas - Metro						
	Marc MINASREY MINASREY						
271	Tecido Algodão Material: 100% Algodão Tipo: Tricoline Largura: 1,50 M	60,00	MTS	16,00	960,00		
	Características Adicionais: Estampado Com Desenho Infantil - Metro						
	Marc MASCARENHAS MASCAREN						
272	Tecido Algodão Material: 100% Algodão Tipo: Tricoline Largura: 1,50 M	40,00	MTS	16,50	660,00		
	Características Adicionais: Estampado - Metro						
	Marc MASCARENHAS MASCAREN						
273	Tecido Em Algodão Crú Material: Algodão Comprimento Peça: 50 A 100 CM	70,00	MTS	14,90	1.043,00		
	Largura Peça: 2,20 M Cor: Bege						
	Marc SÃO GERALDO SÃO GERA						
277	Tecido Material: Oxford Cor: Variada Largura: 3 M	262,0	MTS	12,75	3.340,50		
	Marc CORTTEX CORTTEX						
291	Toalha Mesa Material: Plástico Térmico Formato: Retangular Comprimento: 3 M	15,00	UN	25,60	384,00		
	Largura: 1,40 M Espessura: 2 MM Transmitância: Transparente						
	Marc PRÓPRIO PRÓPRIO						
				Total:	15.247,80		

EXTRATO DA ATA DE REGISTRO DE PREÇO N.º 71/2026
REFERENTE AO PREGÃO ELETRÔNICO N.º 4/2026

OBJETO – Registro de preços para a eventual aquisição de materiais de expediente, materiais esportivos, materiais para artesanato, brinquedos, cama, mesa, banho e outros.

VALIDADE: De 28/04/2026 a 28/04/2027.

ÓRGÃO GERENCIADOR: MUNICÍPIO DE NOVA SANTA BÁRBARA, com sede na Rua Walfredo Bittencourt de Moraes, 222 – Centro, Nova Santa Bárbara – Paraná, CEP – 86250-000, inscrito no CNPJ sob nº 95.561.080/0001-60.

DETENTORA DA ATA: PARANA LICITAÇÕES E COMERCIO LTDA (53494246000123), com endereço à Rua Alcemiro Luciano, n 633, Quadra 20, Lote 32, Vila Garcia, na cidade de Paranaguá – PR.

RESPONSÁVEL JURÍDICO: Carmen Cortez Wilcken, OAB/PR nº 22.932.

ESPECIFICAÇÃO DO OBJETO E PREÇOS REGISTRADOS

Item	Especificação	Qtd.	Unidad	Valor	Valor Total
10	Almofada Carimbo Material Caixa: Plástico Material Almofada: Esponja Absorvente Revestida De Tecido Tamanho: N° 3 Cor: Preta Tipo: Entintada Comprimento mínimo: 12 CM. Largura mínimo: 8 CM	26,00	UN	4,74	123,24
	Marc Carbrink				
11	Apagador Quadro Negro Material: Madeira Com Feltro Comprimento mínimo: 180 MM Largura mínimo: 70 MM Altura: 55 MM Características Adicionais: Caixa De Madeira Lixada Para Acondicionar Giz	50,00	UN	4,67	233,50
	Marc Souza				
15	Balão Festa Material: Borracha Natural, Látex Cor: Liso, C/ Cor Tamanho: N° 9 Embalagem de 50 unid.	165,0	EMB	10,15	1.674,75
	Marc Folia				
17	Balão Festa Material: Borracha Natural, Látex Cor: Liso, C/ Cor Variada Tamanho: N° 9. Embalagem 50 unid.	115,0	EMB	9,19	1.056,85
	Marc Folia				
21	Bloco Flip Chart Cor: Branca Formato: 64 X 88 CM Características Adicionais: Bloco Com 50 Folhas	4,000	UN	48,45	193,80
	Marc Sidgraph				
24	Bobina Máquina Calculadora Material: Papel Térmico Largura: 57 MM Comprimento: 22 M Aplicação: Máquina Calculadora caixa com 10 unid.	12,00	CX	37,96	455,52
	Marc Silfer				
81	Cinta elástica Material: borracha Tamanho: 18 Cor: amarela Pacote: 500g	5,000	PCTE	14,40	72,00
	Marc Redbor				
82		28,00	CX	9,20	257,60

	Clipe Tratamento Superficial: Galvanizado Aplicação: Fixar Papéis E Similares Tamanho: 2/0 Material: Arame De Aço Formato: Paralelo Caixa com 500 unidades Marc Top				
83	Clipe Tratamento Superficial: Galvanizado Aplicação: Material De Expediente Tamanho: 1/0 Material: Arame De Aço Formato: Paralelo Caixa com 500 unidades Marc Top	18,00	CX	9,20	165,60
84	Clipe Tratamento Superficial: Galvanizado Tamanho: 8/0 Material: Arame De Aço Formato: Paralelo Caixa com 500 unidades Marc Top	31,00	CX	9,20	285,20
98	Corretivo Líquido Material: Base D'Água - Secagem Rápida Apresentação: Frasco Aplicação: Papel Comum Volume: 18 ML Características Adicionais: Com Diluente Caixa com 12 unidades Marc Top	18,00	CX	17,99	323,82
119	Espiral Encadernação Material: Pvc Cloreto De Polivinila Diâmetro: 50 MM Comprimento: 390 MM Cor: Preta Quantidade Folhas: 450 Pacote com 12 unidades Marc Gatte	14,00	PCTE	33,81	473,34
190	Palito. Material: Madeira Formato: Chato Comprimento menino: 10 CM Aplicação: Picolé Marc Danova 50 unidades	140,0	PCTE	3,18	445,20
230	Pasta Arquivo Material: Polipropileno Alta Resistência Tipo: Registradora Az Largura: 285 MM Altura menino: 315 MM Lombada: 73 MM Cor: Preta Características Adicionais 3: Ferragens Aço Inox/Visor E Etiqueta Dupla Face	35,00	UN	11,67	408,45
236	Perfurador Papel Material: Ferro Fundido Tipo: Mesa Capacidade Perfuração: 100 FL Funcionamento: Manual Características Adicionais: Furo Redondo, Margeador, Regulagem De Profundidade Quantidade Furos: 2 UN Marc Frama	3,000	UN	158,10	474,30
249	Pistola Aplicadora Tensão Alimentação: 110/220 V Potência: 10 W Aplicação: Colagem Características Adicionais: Profissional, Compatível Bastão Silicone Marc Yins	137,0	UN	11,27	1.543,99
254	Prendedor Papel Material: Metal Tipo: Grampomol Capacidade: 70 Folhas. FL Tamanho Mola: 19 MM Cor: Preta Marc Gatte/Bazze	25,00	CX	11,39	284,75
263	Suporte Monitor Vídeo Material: Madeira Mdf Acabamento Superficial: Pintura Eletrostática Tipo: Caixa Capacidade Carga: 22 KG Características Adicionais: Três Gavetas Cor: Preta Marc Souza	11,00	UN	88,67	975,37
283	Tinta Guache Composição: Resina Vinícula/Água/Pigmento/Cargas e Conservante Cor: Diversas Aplicação: Pintura A Pincel Em Papel/Cartão E Cartolina - Frasco com 250ML Marc Pira	120,0	FR	3,09	370,80
286		15,00	FR	4,33	64,95

Tinta Para Carimbo Cor: Preta Componentes: Base Óleo Aspecto Físico: Líquido Aplicação: Numerador Automático - Frasco com 15 mililitros
Marc Carbrink

Total: 9.883,03

Edição: 4081/2026-[12] - Data 28/04/2026

EXTRATO DA ATA DE REGISTRO DE PREÇO N.º 72/2026
REFERENTE AO PREGÃO ELETRÔNICO N.º 4/2026

OBJETO – Registro de preços para a eventual aquisição de materiais de expediente, materiais esportivos, materiais para artesanato, brinquedos, cama, mesa, banho e outros.

VALIDADE: De 28/04/2026 a 28/04/2027.

ÓRGÃO GERENCIADOR: MUNICÍPIO DE NOVA SANTA BÁRBARA, com sede na Rua Walfredo Bittencourt de Moraes, 222 – Centro, Nova Santa Bárbara – Paraná, CEP – 86250-000, inscrito no CNPJ sob nº 95.561.080/0001-60.

DETENTORA DA ATA: CARNELOS LICITACOES LTDA (52964893000199), com endereço à Avenida Manoel Mendes de Camargo, mº 1237 – Centro, na cidade de Campo Mourão – PR.

RESPONSÁVEL JURÍDICO: Carmen Cortez Wilcken, OAB/PR nº 22.932.

ESPECIFICAÇÃO DO OBJETO E PREÇOS REGISTRADOS

Item	Especificação	Qtd.	Unidad	Valor	Valor Total
52	Caneta Corretiva Material: Plástico Tipo Ponta: Metal Carga: 7 ML Aplicação: Escrita Marc Make+ 13691	200,0	UN	1,70	340,00
53	Caneta Esferográfica Material: Plástico Quantidade Cargas: 1 UN Material Ponta: Latão Com Esfera De Tungstênio Tipo Escrita: Fina Cor Tinta: Vermelha Características Adicionais: Hexagonal, Transparente, Cápsula Sustentação Latão Caixa com 50 unidades Marc Bazze Six	12,00	CX	23,90	286,80
54	Caneta Esferográfica Material: Poliestireno Quantidade Cargas: 1 UN Material Ponta: Aço Inoxidável Com Esfera De Tungstênio Tipo Escrita: Fina Cor Tinta: Azul Características Adicionais: Corpo hexagonal Caixa com 50 unidades Marc Bazze Six	48,00	CX	23,90	1.147,20
55	Caneta Esferográfica Material: Poliestireno Quantidade Cargas: 1 UN Material Ponta: Aço Inoxidável Com Esfera De Tungstênio Tipo Escrita: Fina Cor Tinta: Preta Características Adicionais: Corpo Sextavado Caixa com 50 unidades Marc Bazze Six	23,00	CX	23,90	549,70
196	Papel Carbono. Material: Película Poliéster Aplicação: Escrita Manual Tipo: Monoface Comprimento: 356 MM Largura: 216 MM Cor: Azul Caixa com 100 unidades Marc Bazze Azul	2,000	CX	34,30	68,60
234	Peças E Acessórios Instrumento Musical Tipo: Encordoamento Aplicação: Violão Marc Smart EVNTA	50,00	JG	17,20	860,00
Total:				3.252,30	

EXTRATO DA ATA DE REGISTRO DE PREÇO N.º 73/2026
REFERENTE AO PREGÃO ELETRÔNICO N.º 4/2026

OBJETO – Registro de preços para a eventual aquisição de materiais de expediente, materiais esportivos, materiais para artesanato, brinquedos, cama, mesa, banho e outros.

VALIDADE: De 28/04/2026 a 28/04/2027.

ÓRGÃO GERENCIADOR: MUNICÍPIO DE NOVA SANTA BÁRBARA, com sede na Rua Walfredo Bittencourt de Moraes, 222 – Centro, Nova Santa Bárbara – Paraná, CEP – 86250-000, inscrito no CNPJ sob nº 95.561.080/0001-60.

DETENTORA DA ATA: MAGIC PAPER ATACADO DE PAPELARIA LTDA (62350851000111), com endereço à Rodovia Br 369, Quadra A, Lote 11 – Distrito Industrial, na cidade de Andirá – PR.

RESPONSÁVEL JURÍDICO: Carmen Cortez Wilcken, OAB/PR nº 22.932.

ESPECIFICAÇÃO DO OBJETO E PREÇOS REGISTRADOS

Item	Especificação	Qtd.	Unidad	Valor	Valor Total
4	Agenda Tipo: Permanente Revestimento Capa: Curvim Quantidade aprox. Folhas: 200 FL Gramatura: 56 G/M2 Comprimento aprox : 200 MM Tipo Encadernação: Costurada E Colada Largura aprox: 148 MM Tipo Papel Miolo: Apergaminhado Características Adicionais: Sem Indicação Do Ano Civil. Marc PAN PERMANENTE	37,00	UN	20,60	762,20
9	Alicate de Manicure Material: Aço Tratamento Superficial: Inox Tamanho: 12 CM Aplicação: Unhas. Marc RC UNHA	30,00	UN	13,40	402,00
12	Apontador Lápis Material: Metal E Plástico Tipo: Escolar Tamanho: Médio Quantidade Furos: 1 Características Adicionais: Sem Depósito, Lâmina Aço Inoxidável Marc FUTURO SIMPLES	200,0	UN	0,20	40,00
14	Arco de Ginástica Rítmica (Bambolê) Material: Plástico Diâmetro: 65 M Aplicação: Práticas Esportivas Cor: Variada Marc MAE BAMBOLE	120,0	UN	3,60	432,00
18	Baralho Material: Papelão Características Adicionais: Jogo Uno caixa com 1 jogos. Marc BARA CARTAS	100,0	CX	8,40	840,00
22	Bloco Recado Material: Papel Cor: Amarela Largura: 76 MM Comprimento: 102 MM Características Adicionais: Auto-Adesivo, Removível, Post-It Quantidade Folhas: 100 UN Marc BAZZE 76X102	155,0	UN	2,60	403,00
23	Bloco Recado Material: Papel Cor: Variada Largura: 38 MM Comprimento: 50 MM Características Adicionais: 4 Cores Neon, Removível/Reposicionável 75 G/M2 Quantidade Folhas: 50 UN Marc BAZZE 38X50	165,0	UN	2,66	438,90
28		55,00	UN	60,00	3.300,00

	Bola Futsal Material: Couro Peso Cheia: 410 A 440 G Circunferência: 61 A 62 CM Características Adicionais: 32 Gomos, Miolo Removível, 4 Guizos No Interior Marc MAGUSSY FUTSAL				
30	Borracha Apagadora Escrita Material: Borracha Comprimento: 30 MM Largura: 20 MM Altura: 6 MM Cor: Branca Características Adicionais: Macia Sem Manchar Ou Danificar O Papel Caixa 60 unid.	20,00	CX	12,00	240,00
	Marc LEO N° 60				
31	Brinquedo Em Geral Material: Mdf Tipo: Blocos Lógicos Coloridos Cor: Multicolor Características Adicionais: Estojo Em Madeira, 48 Peças Dimensões: 7,0 X 7,0 X 0,9 CM Componentes: Triângulo, Quadrado, Círculo E Retângulo	60,00	JG	29,80	1.788,00
	Marc XALINGO 53 PEÇAS				
33	Brinquedo Em Geral Material: Plástico Tipo: Caminhão Caçamba Características Adicionais: Caçamba Ariculada, Porta Objetos Dimensões minino: 50 X 22 X 22 CM Componentes: Pá, Rastelo.	160,0	UN	38,00	6.080,00
	Marc KENDY CAÇAMBA				
34	Brinquedo Em Geral Material: Plástico Tipo: Jogo De Cozinha Cor: Rosa Componentes: Maleta, Panelas, Pratos, Xícaras, Talheres, Legume.	157,0	UN	37,29	5.854,53
	Marc CARDOSO TOYS COZINH				
36	Brinquedo Em Geral Material: Vinil Tipo: Boneca Cor: Branca Características Adicionais: Membros Articulados, Olhos Móveis, Cabelo Dimensões: 30 CM Componentes: Vestido, Meia E Sapato	155,0	UN	35,90	5.564,50
	Marc BAMBOLA BRANCA				
37	Brinquedo Em Geral Material: Vinil Tipo: Boneca Cor: Negra Características Adicionais: Membros Articulados, Olhos Móveis, Cabelo Dimensões: 30 CM Componentes: Vestido, Meia E Sapato	140,0	UN	26,50	3.710,00
	Marc MILK NEGRA				
38	Caderneta Material: Papel Apergaminhado Gramatura: 64 G/M2 Comprimento: 144 MM NO APROXIMADAMENTE Largura: 110 MM APROXIMADAMENTE Cor: Branca Quantidade Folhas: 80 UN	80,00	UN	2,50	200,00
	Marc PAN FLEX				
39	Caderno Material: Celulose Vegetal Material Capa: Capa Dura Quantidade Folhas: 48 FL Comprimento: 205 MM Largura: 145 MM Características Adicionais: Plastificado/Brochura	115,0	UN	3,20	368,00
	Marc CREDEAL CAPA DURA				
40	Caderno Material: Celulose Vegetal Material Capa: Capa Dura Quantidade Folhas: 96 FL Comprimento 275 MM Largura 200 MM Características Adicionais: Espiral Revestido em Nylon/Plastificado	136,0	UN	6,80	924,80
	Marc CREDEAL CAPA DURA				
41	Caderno Material: Celulose Vegetal Material Capa: Papelão Apresentação: Brochura Quantidade Folhas: mínimo 40 FL Comprimento: 150 MM Largura: 210 MM Tipo: Pedagógico, Caligrafia	210,0	UN	1,60	336,00
	Marc JANDAIA FLEX				

42	Caderno Material: Papel Ofsete Material Capa: Papel Cartão Quantidade Folhas: 160 FL Comprimento: 270 MM Largura: 200 MM Características Adicionais: 10 Materias/Espiral Revestido Em Nylon/Plastificado	135,0	UN	12,30	1.660,50
	Marc CREDEAL 10 MAT				
43	Caderno Material: Papel Ofsete Material Capa: Papel Ofsete Quantidade Folhas: 96 FL Comprimento: 275 MM Largura: 200 MM Características Adicionais: Capa Flexível	30,00	UN	5,10	153,00
	Marc CREDEAL FLEX				
44	Caixa Arquivo Material: Papelão Kraft, Onda Simples. Dimensão (C X L X A) mínimo: 140 X 240 X 360 Mm. CM Cor: Pardo Impressão: Com Campo Para Identificação Características Adicionais: Apresentação Em Unidade	20,00	UN	2,80	56,00
	Marc JUSSARA OFICIO				
45	Caixa Arquivo Material: Papelão Ondulado Dimensão (C X L X A): 36,0 X 14,0 X 25,0 CM Cor: Branco Impressão: Sem Impressão Características Adicionais: 480 G/M2	40,00	UN	3,90	156,00
	Marc JUSSARA OFICIO				
56	Caneta Hidrográfica Material: Plástico Formato Corpo: Cilíndrico Material Ponta: Náilon Espessura Escrita: Média Cor Carga: Preta Aplicação: Quadro Branco	15,00	UN	1,48	22,20
	Marc MASTER QB				
57	Caneta Hidrográfica Material: Plástico Formato Corpo: Cilíndrico Material Ponta: Náilon Espessura Escrita: Média Cor Carga: vermelha Aplicação: Quadro Branco	25,00	UN	1,50	37,50
	Marc MASTER QB				
58	Caneta Hidrográfica Material: Plástico Material Ponta: Feltro Aplicação: Papel Características Adicionais: Jumbo 12 Cores E Estojo Com Zip. Embalagem 12 unidades	160,0	EMB	3,50	560,00
	Marc BRW 12 CORES				
60	Caneta Hidrográfica Material: Plástico Material Ponta: Poliéster Cor Carga: Variada Aplicação: Tecido	40,00	UN	2,80	112,00
	Marc FUTURO HIDRO				
61	Caneta Hidrográfica Material: Plástico Material Ponta: Poliéster Espessura Escrita: Média Cor Carga: Variada Aplicação: Retroprojeter Características Adicionais: Ponta De 2 Mm, Tinta Base De Álcool Embalagem com 6 unidades	60,00	EMB	6,50	390,00
	Marc BRW HIDRO				
62	Caneta Marca-Texto Material: Plástico Tipo Ponta: Chanfrada Cor: Amarela Características Adicionais: Traço 2,5 A 5 Mm, Transparente	160,0	UN	0,60	96,00
	Marc JOCAR TEXTO				
63	Caneta Marca-Texto Material: Plástico Tipo Ponta: Chanfrada Cor: Rosa Características Adicionais: Traço 2,5 A 5 Mm, Transparente	110,0	UN	0,68	74,80
	Marc JOCAR TEXTO				

64	Caneta Marca-Texto Material: Plástico Tipo Ponta: Chanfrada Cor: Verde Características Adicionais: Traço 2,5 A 5 Mm, Transparente	65,00	UN	0,64	41,60
	Marc JOCAR TEXTO				
65	Caneta Marca-Texto Material: Plástico Tipo Ponta: Fluorescente Cor: Azul Tipo: Não Recarregável Características Adicionais: Traço 4 Mm	90,00	UN	0,64	57,60
	Marc JOCAR TEXTO				
66	Capa Encadernação Material: Pvc - Cloreto De Polivinila Tipo: A4 Cor: Cristal Formato: 210 X 297 MM Lombada: 7 MM Características Adicionais: Térmica, Curvin Steelcrystal, Lombada Aço, Resina Pacote com 100 unidades	28,00	PCTE	37,39	1.046,92
	Marc LASSANE A4				
87	Cola Composição: Polímero De N-Vinilpirrolidinona, Estearato De Sód Cor: Branca Aplicação: Papel, Madeira E Tecido Tipo: Bastão Tubo de 20gr	380,0	TUBO	1,08	410,40
	Marc FUTURO 20 GR				
88	Cola Composição: Polivinil Acetato - Pva Cor: Branca Aplicação: Escolar Características Adicionais: Lavável E Atóxica Tipo: Pastosa, frasco 40 gramas	340,0	FR	0,93	316,20
	Marc FRAMA 40 GR				
89	Cola Composição: Polivinil Acetato - Pva Cor: Variada Aplicação: Papel Características Adicionais: Atóxica, Com Gliter E Bico Aplicador	250,0	TUBO	2,65	662,50
	Tipo: Líquido Tubo de 35gr				
	Marc PIRA GLITER				
92	Colchonete Material: Espuma Revestimento: 100% Poliéster Densidade: 20 Comprimento: 1,88 M Largura: 88 CM Espessura: 8 CM Cor: C/ Cor Características Adicionais: Antiácara, Antimofo E Antialérgico	85,00	UN	72,70	6.179,50
	Marc HG ESPUMA				
95	Corda de pular material: náilon material manopla: madeira comprimento: 2,50m	200,0	UN	7,00	1.400,00
	Marc FU PULAR				
121	Estilete Desenho Material Corpo: Aço Bicromatizado Largura Lâmina: 18 MM Tipo Lâmina: Retrátil Tipo Fixação Lâmina: Encaixe De Pressão Características Adicionais: Corpo Preto, Quebrador Em Plástico Amarelo, Empunha	30,00	UN	1,65	49,50
	Marc MASTER LARGO				
122	Estilete Desenho Material Corpo: Alumínio Largura Lâmina: 18 MM Tipo Lâmina: Retrátil Tipo Fixação Lâmina: Encaixe De Pressão Características Adicionais: Dispensa Para Armazenamento De Laminas	55,00	UN	1,60	88,00
	Marc MASTER LARGO				
123	Estilete Desenho Material Corpo: Plástico Resistente Tipo Lâmina: Retrátil Tipo Fixação Lâmina: Com Trava Características Adicionais: Comprimento 13 Cm, Corte De Até 4mm De Espessura	46,00	UN	1,65	75,90
	Marc MASTER LARGO				
125		14,00	PCTE	4,20	58,80

	Etiqueta Adesiva Material: Papel Auto Adesivo Cor: Amarela Formato: Redondo Aplicação: Identificação Diâmetro: 12 MM Pacote com 200 unidades Marc GRESPAN REDONDA				
128	Etiqueta Adesiva Material: Papel Cor: Vermelha Formato: Redondo Aplicação: Lacrar Envelope Características Adicionais: Cartela com no minino 210 Unidades Diâmetro: 13MM	24,00	UN	4,30	103,20
	Marc GRESPAN REDONDA				
129	Extensão Elétrica Comprimento: 30 M, Componentes: Um Plugue Série R67 e Um Plugue Série R112 , Características Adicionais: Classe 6, 3 a 4 Condutores De Força Correspondentes Tensão Nominal: 115/200 VC	27,00	UN	96,80	2.613,60
	Marc MS 30MT				
130	Extensão Elétrica Tipo: Régua , Comprimento: 10 M Componentes: 5 Tomadas, 2p+T , Tensão Nominal: 110/220 V, Corrente Nominal: 10	59,00	UN	31,96	1.885,64
	Marc STAR 5 TOM				
138	Fita Adesiva Material: Crepe Tipo: Monoface Largura: 50MM Comprimento: 50 M Cor: Bege Aplicação: Multiuso	209,0	UN	7,55	1.577,95
	Marc KORE CREPE				
141	Fita Adesiva Material: Polietileno Tipo: Dupla Face Largura: 12 MM Comprimento: 20 M Espessura: 1 MM Cor: Incolor	140,0	UN	6,00	840,00
	Marc CASA&ARTE DUPLA FAC				
156	Giz Material: Gipsita, Água E Película Plastificante Tipo: Cilíndrico Cor: Branca Comprimento: (Mínimo) 81 MM Diâmetro: (Mínimo) 10 MM Características Adicionais: Plastificado E Antialérgico Caixa com 50 unidades	250,0	CX	4,70	1.175,00
	Marc SETEBELO BRANCO				
157	Giz Material: Gipsita, Água E Película Plastificante Tipo: Cilíndrico Cor: Variada Comprimento: (Mínimo) 81 MM Diâmetro: (Mínimo) 10 MM Características Adicionais: Plastificado/Antialérgico E Colorido Caixa com 50 unidades	180,0	CX	5,90	1.062,00
	Marc SETEBELO COLORIDO				
158	Glitter Material: Pvc - Cloreto De Polivinila Aspecto Físico: Partículas Metalizadas Peso: 3 G Tipo Embalagem: Tubo Cor: Variada Aplicação: Decoração/Roupa/Artesanato/Fantasia/Flor E Isopor	140,0	UN	0,54	75,60
	Marc LANTECOR 3 GR				
159	Grampeador Material: Metal Tipo: Mesa Capacidade: Até 100 FL Tamanho Grampo: 23/8, 23/10, 23/13, 24/8, 24/10	17,00	UN	46,00	782,00
	Marc RV 100 FLS				
160	Grampeador Tratamento Superficial: Cromado Material: Metal Inoxidável Tipo: Alicate Capacidade: 50 FL Tamanho Grampo: 26/8 Características Adicionais: Depósito Grampo Blindado	30,00	UN	21,00	630,00
	Marc FUTURO ALICATE				
161		82,00	UN	7,69	630,58

	Grampeador Tratamento Superficial: Pintura Eletrostática Material: Metal Tipo: Mesa Capacidade: 20 FL Tamanho Grampo: 24/6 E 26/6 Características Adicionais: Pintura Epóxi Marc BAZZE PQ				
164	Grampo Grampeador Material: Metal Tratamento Superficial: Niquelado Tamanho: 26/6 Uso: Grampeador De Mesa Caixa com 5 mil unidades	79,00	CX	3,20	252,80
	Marc JOCAR 26/6				
165	Grampo Pasta Material: Polipropileno Apresentação: Trilho Comprimento: 85 MM Características Adicionais: Capacidade 500 Folhas, Base Retangular 2,90 Mm Es Pacote com 50 unidades	16,00	PCTE	13,50	216,00
	Marc CARBRINK PRETO				
168	Jogo / Brinquedo Pedagógico Tipo: Jogo De Tabuleiro 5 Em 1 Material: Mdf Quantidade: 99 Características Adicionais: Dama, Trilha, Ludo, Jogo Da Velha E Chadrez Outros Componentes: Peças Plástica	110,0	UN	46,00	5.060,00
	Marc GGB 5 EM 1				
169	Jogo Dominó Material: Marfim Sintético Aplicação: Lazer e Entretenimento	130,0	JG	8,90	1.157,00
	Marc OMOTCHA DOMINO				
172	Lápis de Cor. Material: Madeira Diâmetro Carga: 2 MM Cor: Diversas Formato: Cilíndrico Comprimento Total: 170 MM Características	550,0	CX	2,32	1.276,00
	Adicionais: Tamanho Grande Com 12 Cores				
	Marc FUTURO 12 CORES				
173	Lápis Preto. Material Corpo: Madeira Diâmetro Carga: 2 MM Dureza Carga: Hb Formato Corpo: Sextavado Material Carga: Grafite Caixa com 144 unidades	37,00	CX	32,50	1.202,50
	Marc FUTURO GRAFITE				
183	Massa Modelar. Composição Básica: Cera Quantidade Cores: 6 UN Cor: Variada Características Opcionais: Sem Moldes Características Adicionais: Atóxica.	665,0	UN	1,57	1.044,05
	Marc MAGIX 6 CORES				
203	Papel Emborrachado. Material: Borracha Eva Comprimento: 60 CM Largura: 40 CM Espessura: 2 CM Padrão: Estampado Aplicação: Confecção De Paineis	360,0	UN	3,20	1.152,00
	Marc HAITI ESTAMPADO				
205	Papel Emborrachado. Material: Borracha Eva Comprimento: 60 CM Largura: 40 CM Padrão: Liso Cor: Variada	1.310,	UN	1,49	1.951,90
	Marc LEO LISO				
207	Papel Fotográfico. Tipo: Brilhante Largura: 210 MM Comprimento: 297 MM Uso: Fotografia Gramatura: 200 G/M2 Pacote 20 folhas	148,0	PCTE	6,80	1.006,40
	Marc MASTER FOTO				
210	Papel Para Impressão. Formatado Tipo: Sulfite/Apergaminhado/ Ofício Tamanho (C X L): 297 X 210 MM Gramatura: 75 G/M2 Cor: Colorido Embalagem com 100 folhas	180,0	EMB	7,00	1.260,00

	Marc SENINHA COLOR					
216	Papel Termosensível. Largura: 57 MM Comprimento: 300 M Tipo Impressora: Térmica Uso: Relógio De Ponto Diâmetro: Externo 14 Mm, Interno 13 MM Características Adicionais: Sem Picote, Impressão Preta, Tiquete Amarelo Caixa com 6 unidades	32,00	CX	180,00	5.760,00	
	Marc RB 57X300					
217	Papel Vergê. Material: Celulose Vegetal Gramatura: 180 G/M2 Comprimento: 297 MM Largura: 210 MM Formato: A4 Pacote com 100 folhas	17,00	PCTE	20,00	340,00	
	Marc MASTER BRANCO					
222	Pasta Arquivo Material: Plástico Marmorizado Tipo: Suspensa Largura: 360 MM Altura: 240 MM Cor: Castanha Características Adicionais 3: Com Visor, Etiqueta E Grampo Plástico Caixa com 50 unidades	11,00	CX	89,61	985,71	
	Marc ICL SUSPENSA					
225	Pasta arquivo material: plástico polipropileno corrugado tipo: com abas e elástico dimensões: 340x245x55mm Cor: azul	140,0	UN	5,00	700,00	
	Marc POLIBRAS 55MM					
226	Pasta arquivo material: plástico polipropileno corrugado tipo: com abas e elástico dimensões: 340x245x55mm Cor: verde	130,0	UN	5,00	650,00	
	Marc POLIBRAS 55MM					
227	Pasta arquivo material: plástico polipropileno corrugado tipo: com abas e elástico dimensões: 340x245x55mm Cor: vermelho	130,0	UN	4,85	630,50	
	Marc POLIBRAS 55MM					
232	Pasta Arquivo Material: Polipropileno Transparente Tipo: Com Abas Largura: 232 MM Altura: 332 MM Lombada: 80 MM Cor: Cristal Características Adicionais: Com Elástico Tamanho: Ofício Aplicação: Material De Expediente E Escritorio	190,0	UN	14,00	2.660,00	
	Marc POLIBRAS TRANSPAREN					
237	Perfurador Papel Material: Metal Tipo: Mesa Capacidade Perfuração: 15 FL Funcionamento: Manual Quantidade Furos: 2 UN	5,000	UN	14,50	72,50	
	Marc MASTER 2 FUROS					
238	Perfurador Papel Material: Metal Tipo: Mesa Capacidade Perfuração: 50 FL Funcionamento: Manual Características Adicionais: Com Marginador E Aparador Quantidade Furos: 2 UN	6,000	UN	50,00	300,00	
	Marc MASTER 2 FUROS					
240	Pincel Atômico Material: Plástico Tipo Ponta: Feltro Tipo Carga: Recarregável Cor Tinta: Variada	90,00	UN	1,70	153,00	
	Marc MASTER ATOMICO					
248	Pincel Quadro Branco / Magnético Material: Plástico Material Ponta: Feltro Tipo Carga: Descartável Cor: Diversas Características Adicionais: Escrita 2,5 Mm, Tinta Base De Álcool, Validade	30,00	UN	1,60	48,00	
	Marc MASTER QB					
251		50,00	PCTE	48,50	2.425,00	

	Plástico Adesivo Cor: Incolor Largura: 226MM Características Adicionais: Para Plastificação Quente Aplicação: Plastificação De Documentos Espessura: 0,05 MM Pacote com 100 folhas					
	Marc MASTER A4					
252	Porta-Lápis/Clipe/Lembrete Material: Acrílico Cor: Fumê Tipo: Conjugado Comprimento aprox: 228 MM Largura aprox: 65 MM Altura aprox: 80 MM	39,00	UN	8,80	343,20	
	Marc FAÇAFACIL TRIO					
253	Prancheta Portátil Material: Acrílico Transparente Comprimento mínimo: 345 MM Largura mínimo: 220 MM Cor: Cristal Características Adicionais: Com Pegador Metálico	88,00	UN	9,40	827,20	
	Marc ALAPLAST PORTATIL					
255	Quadro Flip Chart Material Perfil: Madeira Material Fundo: Madeira Cor Fundo: Natural Largura: 60 CM Altura: 90 CM Características Adicionais: C/ Cavalete Madeira 1,60 M, Regulável	5,000	UN	145,00	725,00	
	Marc SOUZA FLIP					
264	Tatame Material: E.V.A. Comprimento Placa: 1 M Largura Placa: 1 M Espessura Placa: 40 MM Características Adicionais: Película Texturizada E Siliconada	90,00	UN	80,00	7.200,00	
	Marc EVAMAX 1X1					
279	Tesoura Material: Aço Inoxidável Comprimento: 8 1/2 POL Características Adicionais: Tipo Doméstica	115,0	UN	4,50	517,50	
	Marc MB MULTIUSO					
280	Tesoura Material: Aço Inoxidável Comprimento mínimo: 15 CM Características Adicionais: Tipo Escolar Com Ponta Arredondada	110,0	UN	1,92	211,20	
	Marc LEO ESCOLAR					
281	Tesoura Material: Aço Inoxidável Material Cabo: Polipropileno Comprimento: 21 CM Características Adicionais: Cabo Anatômico	63,00	UN	4,20	264,60	
	Marc MB MULTIUSO					
284	Tinta Guache Composição: Resina Vinílica/Água/Pigmento/Cargas E Conservante Cor: Diversas Características Adicionais: Conjunto C/ 6 Frascos De 15 MI Cada - Caixa com 6 unidades	250,0	CX	2,78	695,00	
	Marc PIRA 6 CORES					
289	Toalha Banho Material: 100% Algodão Medidas Mínimas (C X L) minino: 1,40 X 0,80 M Cor: Com Cor Características Adicionais: Tecido Felpudo	50,00	UN	12,70	635,00	
	Marc FT BANHO					
290	Toalha Banho Material: Poliéster E Algodão Medidas Mínimas (C X L) minino: 1,20 X 0,70 M Cor: Branco Gramatura Mínima: 300 G/M2 Impressão: C/ Tela Para Bordar Características Adicionais: Tecido Felpudo	510,0	UN	13,10	6.681,00	
	Marc FT BANHO					
292	Toalha Rosto Material: 100% Algodão Cor: Branca Comprimento mínimo: 70 CM Largura: 50 CM Características Adicionais: C/ Tela Para Bordar Tipo: Felpuda	650,0	UN	5,80	3.770,00	
	Marc FT ROSTO					
294		10,00	FR	9,80	98,00	

Verniz Acabamento: Transparente Cor: Incolor Aplicação:
Vidro/Espelho/Gesso/Cerâmica/Porcelana/Madeira Tipo: Vitral
Composição: Resina Acrílica Hidroxilada, Solventes E Aditivos -
Frescos com 100ml
Marc TINTEX 100ML

Total: 109.035,48

Edição: 4081/2026-[14] - Data 28/04/2026

EXTRATO DA ATA DE REGISTRO DE PREÇO N.º 74/2026
REFERENTE AO PREGÃO ELETRÔNICO N.º 4/2026

OBJETO – Registro de preços para a eventual aquisição de materiais de expediente, materiais esportivos, materiais para artesanato, brinquedos, cama, mesa, banho e outros.

VALIDADE: De 28/04/2026 a 28/04/2027.

ÓRGÃO GERENCIADOR: MUNICÍPIO DE NOVA SANTA BÁRBARA, com sede na Rua Walfredo Bittencourt de Moraes, 222 – Centro, Nova Santa Bárbara – Paraná, CEP – 86250-000, inscrito no CNPJ sob nº 95.561.080/0001-60.

DETENTORA DA ATA: DSP BRINDES PERSONALIZADOS LTDA (55358183000103), com endereço à Avenida João Batista Dal Piva, nº 1340, Centro, na cidade de Guatambu – SC.

RESPONSÁVEL JURÍDICO: Carmen Cortez Wilcken, OAB/PR nº 22.932.

ESPECIFICAÇÃO DO OBJETO E PREÇOS REGISTRADOS

Item	Especificação	Qtd.	Unidad	Valor	Valor Total
184	Medalha Material: Metal Cor: Bronze Diâmetro: 50 MM Finalidade: Competição Desportiva Marc PROPRIA ZAMAC	700,0	UN	3,89	2.723,00
185	Medalha Material: Metal Cor: Dourada Diâmetro: 50 MM Finalidade: Competição Desportiva Marc PROPRIA ZAMAC	700,0	UN	3,89	2.723,00
186	Medalha Material: Metal Cor: Prata Diâmetro: 55 MM Finalidade: Competição Desportiva Marc PROPRIA ZAMAC	700,0	UN	3,89	2.723,00
				Total:	8.169,00

EXTRATO DA ATA DE REGISTRO DE PREÇO N.º 75/2026
REFERENTE AO PREGÃO ELETRÔNICO N.º 4/2026

OBJETO – Registro de preços para a eventual aquisição de materiais de expediente, materiais esportivos, materiais para artesanato, brinquedos, cama, mesa, banho e outros.

VALIDADE: De 28/04/2026 a 28/04/2027.

ÓRGÃO GERENCIADOR: MUNICÍPIO DE NOVA SANTA BÁRBARA, com sede na Rua Walfredo Bittencourt de Moraes, 222 – Centro, Nova Santa Bárbara – Paraná, CEP – 86250-000, inscrito no CNPJ sob nº 95.561.080/0001-60.

DETENTORA DA ATA: GUILHERME DA SILVA HERNANDES LTDA (41950800000150), com endereço à Rua Domingos Jorge Velho, nº 966 – Lj 01, Jardim Rivieira, na cidade de Cambé – PR.

RESPONSÁVEL JURÍDICO: Carmen Cortez Wilcken, OAB/PR nº 22.932.

ESPECIFICAÇÃO DO OBJETO E PREÇOS REGISTRADOS

Item	Especificação	Qtd.	Unidad	Valor	Valor Total
5	Agulha Crochê Material: Aço Niquelado Tipo Agulha: 3 Marc Kasmaq	25,00	UN	2,80	70,00
19	Barbante Algodão Quantidade Fios: 8 UN Acabamento Superficial: Crú , Cor: Branca, Rolo 1kg Marc são joao	42,00	UN	24,60	1.033,20
100	Elástico Vestuário Material: 73% Poliéster E 27% Elastodieno Largura: 20 MM Comprimento: 25 M Cor: Branca Ou Cru Características Adicionais: Chato Rolo de 25 metros Marc zanotti	25,00	ROL	12,53	313,25
142	Fita Material: Cetim Largura: 10 MM Comprimento: 50 M Cor: Dourada Marc kit	25,00	UN	8,08	202,00
143	Fita Material: Cetim Largura: 10 MM Comprimento: 50 M Cor: Laranja Marc kit	20,00	UN	11,35	227,00
144	Fita Material: Cetim Largura: 10 MM Comprimento: 50 M Cor: Lilás Marc kit	20,00	UN	11,00	220,00
145	Fita Material: Cetim Largura: 10 MM Comprimento: 50 M Cor: Marrom Marc kit	25,00	UN	11,00	275,00
146	Fita Material: Cetim Largura: 10 MM Comprimento: 50 M Cor: Prata Marc kit	25,00	UN	8,10	202,50
147	Fita Material: Cetim Largura: 10 MM Comprimento: 50 M Cor: Rosa-Bebê Marc kit	20,00	UN	8,95	179,00
148	Fita Material: Cetim Largura: 10 MM Comprimento: 50 M Cor: Vinho Marc kit	20,00	UN	10,30	206,00
150	Fita Material: Cetim Largura: 22 MM Cor: Azul, Branca, Preta, Verde, Vermelha Rolo de 10 metros Marc kit	75,00	ROL	3,00	225,00

151	Fita Métrica Costura Material: Poliéster E Fibra Vidro Comprimento: 150 CM Cor: Branca E Azul Marc nybc	37,00	UN	2,80	103,60
177	Linha Crochê Material: 100% Algodão Mercerizado Comprimento: 1.000 M Cor: Branca Tipo: Fio Ne 4/2 Marc pingouin	32,00	UN	15,50	496,00
178	Linha Náilon. Material: Náilon Comprimento: 100 M Espessura: 0,50 MM Cor: Incolor Transmitância: Transparente Resistência: 25 KGF Marc nubc	33,00	UN	6,50	214,50
182	Manta Material: Poliéster Largura: 150cm Características Adicionais: Manta Acrílica Metro Marc atiman	72,00	MTS	7,00	504,00
192	Pano Prato. Material: Algodão Alvejado , Comprimento: 71 CM Largura: 48 CM, Cor: Branca , Características Adicionais: Absorvente/Lavável E Durável Marc tm textil	200,0	UN	2,70	540,00
193	Pano Prato. Material: Algodão Comprimento mínimo: 68 CM Largura: 50 CM Cor: Branca Características Adicionais: Com Arremate Marc tm textil	220,0	UN	3,50	770,00
241	Pincel Desenho Material Cabo: Madeira Tipo Ponta: Chanfrado Anular Material Cerda: Sintética Tamanho: 12 Marc tigre	15,00	UN	9,50	142,50
266	Tecido Algodão Material: 100% Algodão Tipo: Chita Largura: 1,40 M Características Adicionais: Estampado - Metro Marc mascarenha	70,00	MTS	12,00	840,00
274	Tecido Material: 50 %Algodão E 50% Poliester Cor: Variada Largura: 1,80 M Aplicação: Vestuário Confecção De Roupas Gramatura: 130g/M E 160g/M G/M2 Tipo: Meia Malha Características Adicionais: Unidade Kg Marc costa rica	80,00	MTS	31,00	2.480,00
275	Tecido Material: Algodão Cor: Branca Largura: 70 CM Tipo: Sacaria Metro Marc lamatex	55,00	MTS	7,00	385,00
276	Tecido Material: Algodão Cor: Branco Largura: 1,40 M Aplicação: Confecção De Roupas Tipo: Atoalhado - Metro Marc valletex	30,00	MTS	21,99	659,70
				Total:	10.288,25

EXTRATO DA ATA DE REGISTRO DE PREÇO N.º 76/2026
REFERENTE AO PREGÃO ELETRÔNICO N.º 4/2026

OBJETO – Registro de preços para a eventual aquisição de materiais de expediente, materiais esportivos, materiais para artesanato, brinquedos, cama, mesa, banho e outros.

VALIDADE: De 28/04/2026 a 28/04/2027.

ÓRGÃO GERENCIADOR: MUNICÍPIO DE NOVA SANTA BÁRBARA, com sede na Rua Walfredo Bittencourt de Moraes, 222 – Centro, Nova Santa Bárbara – Paraná, CEP – 86250-000, inscrito no CNPJ sob nº 95.561.080/0001-60.

DETENTORA DA ATA: DAGEAL - COMÉRCIO DE MATERIAL DE ESCRITÓRIO LTDA (07245458000150), com endereço à Rua Princesa Isabel, nº 26 – Centro, na cidade de Barão de Cotegipe – RS.

RESPONSÁVEL JURÍDICO: Carmen Cortez Wilcken, OAB/PR nº 22.932.

ESPECIFICAÇÃO DO OBJETO E PREÇOS REGISTRADOS

Item	Especificação	Qtd.	Unidad	Valor	Valor Total
107	Envelope Material: Kraft Modelo: Saco Padrão Tamanho (C X L): 229 X 324 MM Cor: Natural Gramatura mínimo: 75 G/M2, caixa com 100 unidades. Marc reipel reipel	7,000	CX	29,64	207,48
179	Livro Ata. Material: Papel Cartão Quantidade Folhas: 100 UN Comprimento: 330 MM Largura: 203 MM Características Adicionais: Ata Com Folhas Numeradas Marc animativa animativa	16,00	UN	11,55	184,80
180	Livro Ata. Material: Papel Cartão Quantidade Folhas: 50 UN Comprimento: 330 MM Largura: aproximadamente 220 MM Características Adicionais: Capa Dura De Papelão/Folhas Numeradas Marc animativa animativa	51,00	UN	8,61	439,11
181	Livro Protocolo. Quantidade Folhas: 100 UN Comprimento: 216 MM Largura: 154 MM Tipo Capa: Dura Material Capa: Papelão 820 G/M2 Revestido Papel Couchê Gramatura Folhas: 63 G/M2 Material Folhas: Papel Ofsete Marc animativa animativa	12,00	UN	12,04	144,48
200	Papel Crepom Material: Celulose Vegetal Gramatura: 18 G/M2 Comprimento: 2 M Largura: 48 CM Cor: Variada Marc rst rst	470,0	UN	1,21	568,70
223	Pasta arquivo material: plástico polipropileno corrugado tipo: com abas e elástico dimensões: 340x245x35mm Cor: azul Marc alaplast alaplast	150,0	UN	4,47	670,50
224	Pasta arquivo material: plástico polipropileno corrugado tipo: com abas e elástico dimensões: 340x245x55mm Cor: amarelo Marc alaplast alaplast	130,0	UN	4,80	624,00
				Total:	2.839,07

EXTRATO DA ATA DE REGISTRO DE PREÇO N.º 77/2026
REFERENTE AO PREGÃO ELETRÔNICO N.º 4/2026

OBJETO – Registro de preços para a eventual aquisição de materiais de expediente, materiais esportivos, materiais para artesanato, brinquedos, cama, mesa, banho e outros.

VALIDADE: De 28/04/2026 a 28/04/2027.

ÓRGÃO GERENCIADOR: MUNICÍPIO DE NOVA SANTA BÁRBARA, com sede na Rua Walfredo Bittencourt de Moraes, 222 – Centro, Nova Santa Bárbara – Paraná, CEP – 86250-000, inscrito no CNPJ sob nº 95.561.080/0001-60.

DETENTORA DA ATA: VANINHA UTILIDADES LTDA (58421861000123), com endereço à Rodovia RS 452, nº 133 – Sala 05, Bairro Centro, na cidade de Feliz – RS.

RESPONSÁVEL JURÍDICO: Carmen Cortez Wilcken, OAB/PR nº 22.932.

ESPECIFICAÇÃO DO OBJETO E PREÇOS REGISTRADOS

Item	Especificação	Qtd.	Unidad	Valor	Valor Total
13	Apontador Lápis Material: Plástico Tipo: Mesa Tamanho: Conforme Modelo Do Orgão Quantidade Furos: 1 Características Adicionais: Com Depósito, Lâmina Aço Inoxidável Marc KAZ KAZ	97,00	UN	0,68	65,96
16	Balão Festa Material: Borracha Natural, Látex Cor: Liso, C/ Cor Variada Tamanho: N° 7 Embalagem 50 unid. Marc JOY JOY	165,0	EMB	7,94	1.310,10
25	Bola Esportiva Material: Borracha Circunferência: 48 A 50 CM Modelo: Bola Treinamento N° 10 Marc NEDEL NEDEL	130,0	UN	16,34	2.124,20
26	Bola Futebol Material: 100% Termoplástico Poliuretano Peso Cheia: 410 A 450 G Circunferência: 68 A 70 CM Modelo: Futebol de Campo Marc IMPORT IMPORT	60,00	UN	16,37	982,20
49	Caixa Plástica Material: Polipropileno Comprimento: 53 CM Largura: 37 CM Altura: 24 CM Aplicação: Organizador Materiais Cor: Branca Transmitância: Transparente Características Adicionais: Travas E Alças Laterais Capacidade: 30 L Marc ERCA ERCA	41,00	UN	37,37	1.532,17
51	Calculadora Eletrônica Número Dígitos: 12 UN Tipo: Mesa (4 Operações Básicas) Fonte Alimentação: Pilha Aa Características Adicionais: Visor Lcd Com Inclinação, Cálculo De Porcentagem Marc XH XH	33,00	UN	12,34	407,22
77	Chinelo Material: Borracha Cor: Variada Tamanho: 35/36 Características Adicionais: Tipo "De Dedo" Marc IMPORT IMPORT	10,00	PAR	16,54	165,40
78	Chinelo Material: Borracha Cor: Variada Tamanho: 37/38 Características Adicionais: Tipo "De Dedo"	10,00	PAR	14,44	144,40

79	Marc IMPORT IMPORT Chinelo Material: Borracha Cor: Variada Tamanho: 39/40 Características Adicionais: Tipo "De Dedo"	10,00	PAR	15,65	156,50
80	Marc IMPORT IMPORT Chinelo Material: Borracha Cor: Variada Tamanho: 41/42 Características Adicionais: Tipo "De Dedo"	5,000	PAR	9,04	45,20
90	Marc IMPORT IMPORT Cola Composição: Silicone Aplicação: Pistola Quente Características Adicionais: Com 7,5 Mm De Diâmetro E 30 Cm De Comprimento Tipo: Bastão	2.550,	UN	0,36	918,00
91	Marc REND REND Cola Composição: Silicone Cor: Incolor Aplicação: Pistola Quente Características Adicionais: Com 8 Mm De Diâmetro E 100 Mm De Comprimento Tipo: Bastão	2.300,	UN	0,36	828,00
94	Marc REND REND Cone Material: Pvc Altura: 24 CM Aplicação: Atividade Física Características Adicionais: Cone De Agilidade, Demarcatório, Laranja	45,00	UN	5,36	241,20
99	Marc NEDEL NEDEL Cronômetro Material Carcaça: Plástico Abs Tipo: Bolso Funcionamento: Bateria Características Adicionais: Funções Início, Parada E Reset, Memória, Relógio E	6,000	UN	23,84	143,04
108	Marc IMPORT IMPORT Envelope Material: Offset Modelo: Saco Padrão Tamanho (C X L): 114 X 162 MM Cor: Branco Gramatura: 110 G/M2	300,0	UN	0,31	93,00
111	Marc SCRITY SCRITY Espiral Encadernação Material: Plástico Diâmetro: 7 MM Comprimento: 330 MM Número Anéis: 56 Cor: Incolor Pacote com 100 unidades	4,000	PCTE	15,24	60,96
112	Marc EJR EJR Espiral Encadernação Material: Pvc - Cloreto De Polivinila Diâmetro: 12 MM Comprimento: 330 MM Cor: Incolor Pacote com 100 unidades	14,00	PCTE	24,28	339,92
113	Marc EJR EJR Espiral Encadernação Material: Pvc - Cloreto De Polivinila Diâmetro: 14 MM Comprimento: 330 MM Quantidade Folhas: 80 UN Pacote com 100 unidades	4,000	PCTE	29,69	118,76
127	Marc EJR EJR Etiqueta Adesiva Material: Papel Cor: Branca Largura: 101,60 MM Aplicação: Impressora Laser E Jato Tinta Altura: 33,90 MM	14,00	PCTE	52,34	732,76
134	Características adicionais: Folha 14 etiquetas Pacote com 100 unidades Marc COLACRIL COLACRIL Fita Adesiva Material: Celofane Transparente Tipo: Monoface Largura: 12 MM Comprimento: 30 M Cor: Vermelha Aplicação: Multiuso	60,00	UN	2,29	137,40
136	Marc FIX FIX Fita Adesiva Material: Celofane Transparente Tipo: Monoface Largura: 50 MM Comprimento: 50 M Cor: Incolor Aplicação: Multiuso	270,0	UN	2,59	699,30

	Marc	FIX FIX						
140	Fita Adesiva	Material: Papel Kraft Tipo: Gomada Largura: 50 MM Cor: Marrom Aplicação: Empacotamento	10,00	UN	13,99	139,90		
	Marc	NASTRO NASTRO						
149	Fita	Material: Cetim Largura: 10 MM Cor: Azul, Branca, Preta, Verde, Vermelha Rolo de 10 metros	65,00	ROL	4,40	286,00		
	Marc	GITEX GITEX						
154	Folha Isopor	Comprimento: 1 M Largura: 50 CM Espessura: 20 MM Características Adicionais: Tipo 2f	80,00	UN	8,39	671,20		
	Marc	ISOLAR ISOLAR						
155	Giz Cera	Material: Cera Plástica Com Corante Atóxico Cor: Variadas Tamanho: Pequeno Espessura: Grossa Caixa com 12 unidades	230,0	CX	3,12	717,60		
	Marc	PIRA PIRA						
163	Grampo Grampeador	Material: Metal Tratamento Superficial: Niquelado Tamanho: 23/8 Caixa com 5 mil unidades	10,00	CX	22,45	224,50		
	Marc	BRW BRW						
188	Molha-dedos	Material Base: pasta base glicerina tamanho: 12 gramas formato redondo.	45,00	UN	2,41	108,45		
	Marc	CARBRINK CARBRINK						
212	Papel Para Impressão.	Formatado Tipo: Texturizado Tamanho (C X L): 297 X 210 MM Gramatura: 90 G/M2 Cor: Colorido Característica Adicional: Textura Casca De Ovo	15,00	EMB	15,81	237,15		
	Marc	MASTER MASTER						
215	Papel Pérsico.	Gramatura: 180 G/M2 Comprimento: 297 MM Largura: 210 MM Cor: creme Pacote 50 folhas	10,00	PCTE	14,64	146,40		
	Marc	MASTER MASTER						
235	Percevejo	Material: Chapa De Aço Tratamento Superficial: Latonado Tamanho: 10 MM Cor: Preta Caixa com 100 unidades	9,000	CX	2,95	26,55		
	Marc	FUTURO FUTURO						
242	Pincel Desenho	Material Cabo: Madeira Tipo Ponta: Chato Material Cerda: Pelo Animal Tamanho: 06	15,00	UN	1,53	22,95		
	Marc	RIO RIO						
243	Pincel Desenho	Material Cabo: Madeira Tipo Ponta: Chato Material Cerda: Pelo Animal Tamanho: 08	15,00	UN	0,86	12,90		
	Marc	RIO RIO						
244	Pincel Desenho	Material Cabo: Madeira Tipo Ponta: Chato Material Cerda: Pelo Animal	165,0	UN	1,42	234,30		
		Tamanho: 10						
	Marc	RIO RIO						
245	Pincel Desenho	Material Cabo: Madeira Tipo Ponta: Redondo Material Cerda: Pelo Animal Tamanho: 00	15,00	UN	1,44	21,60		
	Marc	RIO RIO						
246	Pincel Desenho	Material Cabo: Madeira Tipo Ponta: Redondo Material Cerda: Pelo Animal Tamanho: 16	15,00	UN	2,94	44,10		
	Marc	RIO RIO						

247	Pincel Desenho Material Cabo: Madeira Tipo Ponta: Redondo Material Cerda: Pêlo Sintético Tamanho: 12	15,00	UN	1,75	26,25
	Marc RIO RIO				
258	Régua Comum Material: Madeira Comprimento: 100 CM Graduação: Centímetro Tipo Material: Rígido	30,00	UN	10,95	328,50
	Marc CAGEMA CAGEMA				
259	Régua Comum Material: Plástico Cristal Comprimento: 30 CM Graduação: Centímetro Tipo Material: Rígido	290,0	UN	0,71	205,90
	Marc MAXCRIL MAXCRIL				
278	Tesoura Costura Material: Aço Inoxidável Comprimento: 12 CM Características Adicionais: Tipo Tecelão/Tesourete	30,00	UN	3,39	101,70
	Marc FUTURO FUTURO				
282	Tesoura Material: Aço Inoxidável Material Cabo: Polipropileno Comprimento mínimo: 15 CM Características Adicionais: Serrilhada	35,00	UN	3,99	139,65
	Marc CLASSE CLASSE				
285	Tinta Para Carimbo Cor: Azul Componentes: Glicóis, Corantes Orgânicos E Água Aspecto Físico: Líquido Aplicação: Auto- Entintado Capacidade Frasco: 40 ML	20,00	UN	3,79	75,80
	Marc RADEX RADEX				
287	Tinta Para Carimbo Cor: Preta Componentes: Glicóis, Corantes Orgânicos E Água Aspecto Físico: Líquido Aplicação: Auto- Entintado Capacidade Frasco: 40 ML	25,00	UN	3,74	93,50
	Marc RADEX RADEX				
				Total:	15.110,59

Edição: 4081/2026-[18] - Data 28/04/2026

EXTRATO DA ATA DE REGISTRO DE PREÇO N.º 78/2026
REFERENTE AO PREGÃO ELETRÔNICO N.º 4/2026

OBJETO – Registro de preços para a eventual aquisição de materiais de expediente, materiais esportivos, materiais para artesanato, brinquedos, cama, mesa, banho e outros.

VALIDADE: De 28/04/2026 a 28/04/2027.

ÓRGÃO GERENCIADOR: MUNICÍPIO DE NOVA SANTA BÁRBARA, com sede na Rua Walfredo Bittencourt de Moraes, 222 – Centro, Nova Santa Bárbara – Paraná, CEP – 86250-000, inscrito no CNPJ sob nº 95.561.080/0001-60.

DETENTORA DA ATA: JOAO DOMINGOS SUTIL, pessoa jurídica de direito privado, inscrita no CNPJ sob nº. 80.009.525/0001-27, com endereço à Avenida Pedro Ferreira da Costa, nº 1205 – na cidade de São Jerônimo da Serra – PR.

RESPONSÁVEL JURÍDICO: Carmen Cortez Wilcken, OAB/PR nº 22.932.

ESPECIFICAÇÃO DO OBJETO E PREÇOS REGISTRADOS

Item	Especificação	Qtd.	Unidad	Valor	Valor Total
1	Adaptador Quantidade Pólos: 2 P + T Tensão Nominal: 250 V Tipo: Plugue Corrente Nominal: 20 A Características Adicionais: Chato, Para Novo Padrão.	90,00	UN	6,80	612,00

Diário Oficial Eletrônico do Município de Nova Santa Bárbara

Rua: Walfredo Bittencourt de Moraes nº222 – Centro

Fone/Fax: (43) 3266-8100

E-mail: diariooficial@nsb.pr.gov.br / pmnsb@nsb.pr.gov.br

Site: www.nsb.pr.gov.br

	Marc BOB UND						
2	Adaptador Tipo Pino: Redondo Quantidade Pinos: 3 UN Tensão Nominal: 250 V Tipo: 3 Saídas Para Plug Com 3 Pino Conexão: Tipo T Modelo: Benjamim Corrente Nominal: 10 A Aplicação: Multiplicador De Tomadas.	85,00	UN	8,80	748,00		
	Marc ETOOLS UND						
3	Adesivo Uso Geral Aplicação: Madeira, Papel E Tecido Características Adicionais: Solúvel Em Água Apresentação: Líquido Viscoso, Branco E Leitoso Composição: À Base De Acrílicos E Butadieno Com 40% De Sólidos. Embalagem de 20gr	83,00	EMB	3,89	322,87		
	Marc FIRMEX UND						
6	Alfinete Mapa Material: Metal Tratamento Superficial: Niquelado Material Cabeça: Plástico Cor: Dourado Comprimento aprox: 9,5 MM. Caixa 50 unidades.	14,00	CX	3,96	55,44		
	Marc JOCAR CX						
7	Algodão Tipo: Hidrófilo Apresentação: Em Bolas Material: Alvejado Purificado, Isento De Impurezas Esterilidade: Não Estéril. Embalagem de 95gr.	110,0	EMB	6,90	759,00		
	Marc NATY UND						
20	Base Fita Adesiva Material: Plástico Injetado Cor: Preta Comprimento mínimo: 205 MM Largura mínimo: 85 MM Altura mínimo: 110 MM Características Adicionais: Lâmina Corte Em Aço Inox Serrilhado, Roldana 79 Mm	20,00	UN	17,39	347,80		
	Marc CAVIA UND						
27	Bola Futebol Material: Pvc Peso Cheia: 315 A 325 G Circunferência: 64 CM Modelo: Futebol de Campo	40,00	UN	16,79	671,60		
	Marc SKY UND						
29	Bola Voleibol Material: Pvc Peso Cheia: 240 A 260 G Circunferência mínimo: 62 CM Características Adicionais: Pintura Típica De Bola De Vôlei, Simulando Gomos Aplicação: Volei De Quadra Cor: Multicolor	50,00	UN	21,99	1.099,50		
	Marc APOLLO UND						
35	Brinquedo Em Geral Material: Vinil Tipo: Boneca Cor: Branca Características Adicionais: Atóxico, Lavável, Corpo Em Algodão Dimensões mínimo: 48 CM Componentes: Mamadeira, Chupeta E Pinico	105,0	UN	44,99	4.723,95		
	Marc ANJO UND						
67	Capa Encadernação Material: Pvc - Cloreto De Polivinila Tipo: A4 Formato: 210 X 297 MM Transmitância: Transparente Características Adicionais: Térmica, Contra-Capa Preta	28,00	PCTE	24,80	694,40		
	Marc ACP UND						
68	Cartolina Material: Celulose Vegetal Gramatura: 150 G/M2 Comprimento: 660 MM Largura: 500 MM Cor: Branca Tipo: Cartão	160,0	UN	1,22	195,20		
	Marc SCRITY UND						
69	Cartolina Material: Celulose Vegetal Gramatura: 180 G/M2 Comprimento: 297 MM Largura: 210 MM Cor: Branca	310,0	UN	0,95	294,50		

70	Marc GORDINHO UND Cartolina Material: Celulose Vegetal Gramatura: 180 G/M2 Comprimento: 480 MM Largura: 660 MM Cor: Preta Tipo: Dupla Face	100,0	UN	1,00	100,00
71	Marc SCRITY UND Cartolina Material: Celulose Vegetal Gramatura: 180 G/M2 Comprimento: 480 MM Largura: 660 MM Cor: Verde Escuro Tipo: Dupla Face Características Adicionais: Listrada	160,0	UN	2,42	387,20
72	Marc PREMIATA UND Cartolina Material: Celulose Vegetal Gramatura: 180 G/M2 Comprimento: 500MM Largura: 660 MM Cor: Rosa Bebê Tipo: Dupla Face	180,0	UN	1,00	180,00
73	Marc GORDINHO UND Cartolina Material: Celulose Vegetal Gramatura: 180 G/M2 Comprimento: 960 MM Largura: 660 MM Cor: Azul Pantone 2925 C Tipo: Dupla Face Características Adicionais: Linha Color Plus	160,0	UN	1,00	160,00
74	Marc SCRITY UND Cartolina Material: Celulose Vegetal Gramatura: 180 G/M2 Comprimento: 960 MM Largura: 660 MM Cor: Laranja Pantone 1585 C Tipo: Dupla Face Características Adicionais: Linha Color Plus	160,0	UN	0,94	150,40
75	Marc SCRITY UND Cartolina Material: Celulose Vegetal Gramatura: 180 G/M2 Comprimento: 960 MM Largura: 660 MM Cor: Vermelha Tipo: Dupla Face	200,0	UN	0,90	180,00
76	Marc SCRITY UND Chaveiro Material: Plástico Formato: Retangular Tamanho: 6 X 3 CM Cor: Amarela Aplicação: Identificação Chaves Características Adicionais: Tampa/Etiqueta Identificação/Argolas Niquelada Caixa com no mínimo 24 unidades	12,00	CX	17,30	207,60
86	Marc MAXCRIL UND Cola Composição: Ester De Cianoacrilato Cor: Incolor Aplicação: Acrílico/Louça/Vidro/Couro E Plástico Características Adicionais: Instantânea Tipo: Líquido tubo de 20ML	120,0	TUBO	3,46	415,20
101	Marc FIRMEX UND Embalagem Plástica Forma: Sacola Largura: 25 CM Material: Bopp Metalizado Aplicação: Embalagem De Presente Cor: Prata Comprimento: 37 CM Pacote com 50 unidades	34,00	PCTE	24,19	822,46
102	Marc CROMUS UND Embalagem Plástica Forma: Sacola Largura: 45 CM Material: Bopp Metalizado Aplicação: Embalagem De Presente Cor: Prata Comprimento: 59 CM Pacote com 50 unidades	37,00	PCTE	63,80	2.360,60
103	Marc CROMUS UND Embalagem Plástica Forma: Saco Largura: 10 CM Altura: 15 CM Material: Plástico Aplicação: Embalagem De Presente Transmitância: Transparente Pacote com 100 unidades	20,00	PCTE	5,84	116,80
104	Marc CROMUS UND	21,00	PCTE	10,50	220,50

	Embalagem Plástica Forma: Saco Largura: 20 CM Altura: 29 CM Material: Plástico Aplicação: Embalagem De Presente Transmitância: Transparente Pacote com 50 unidades Marc ZPP UND				
105	Envelope Material: Kraft Modelo: Saco Comum Tamanho (C X L): 410 X 310 MM Cor: Parda Gramatura: 110 G/M2.	300,0	UN	0,52	156,00
	Marc FORONI UND				
106	Envelope Material: Kraft Modelo: Saco Padrão Tamanho (C X L): 200 X 280 MM Cor: Ouro Gramatura: 80 G/M2	170,0	UN	0,32	54,40
	Marc SCRITY UND				
109	Envelope Material: Offset Modelo: Saco Padrão Tamanho (C X L): 250 X 176 MM Cor: Branco Gramatura: 90 G/M2	250,0	UN	0,31	77,50
	Marc SCRITY UND				
110	Envelope Material: Offset Modelo: Saco Padrão Tamanho (C X L): 340 X 240 MM Cor: Branco Gramatura: 90 G/M	350,0	UN	0,47	164,50
	Marc SCRITY UND				
114	Espiral Encadernação Material: Pvc Cloreto De Polivinila Diâmetro: 17 MM Comprimento: 300 MM Cor: Preta Quantidade Folhas: 100 Pacote com 100 unidades	4,000	PCTE	33,60	134,40
	Marc ROALE UND				
115	Espiral Encadernação Material: Pvc Cloreto De Polivinila Diâmetro: 23 MM Comprimento: 400 MM Cor: Preta Pacote com 140 unidades	4,000	PCTE	35,89	143,56
	Marc ROALE UND				
117	Espiral Encadernação Material: Pvc Cloreto De Polivinila Diâmetro: 40 MM Cor: Preta Quantidade Folhas: 250 Pacote com no mínimo 18 unidades	9,000	PCTE	33,85	304,65
	Marc ROALE UND				
118	Espiral Encadernação Material: Pvc Cloreto De Polivinila Diâmetro: 45 MM Comprimento: 400 MM Cor: Preta Quantidade Folhas: 400 UN Pacote com 15 unidades	11,00	PCTE	33,85	372,35
	Marc ROALE UND				
120	Espiral Encadernação Material: Pvc Cloreto De Polivinila Diâmetro: 9 MM Comprimento: 300 MM Cor: Preta Quantidade Folhas: 50 Pacote com 50 unidades	15,00	PCTE	7,98	119,70
	Marc ROALE UND				
124	Etiqueta Adesiva Material: Papel Alcalino Cor: Branca Largura: 34 MM Comprimento: 99 MM Formato: Retangular Aplicação: Impressora Laser E Jato Tinta Características Adicionais: Auto- Adesiva, Folha Com 16 Etiquetas	40,00	PCTE	35,40	1.416,00
	Marc COLACRIL UND				
126	Etiqueta Adesiva Material: Papel Cor: Branca Formato: Retangular Aplicação: Impressora Laser E Jato Tinta Características Adicionais 1: 33 Etiquetas Por Folha Altura: 25,4 MM Largura l.: 63,5 MM	45,00	PCTE	33,75	1.518,75
	Marc COLACRIL UND				
131		38,00	UN	1,19	45,22

	Extrator Grampo Material: Aço Galvanizado Tipo: Espátula Comprimento: 150 MM Largura: 15 MM Marc CAVIA UND					
135	Fita Adesiva Material: Celofane Transparente Tipo: Monoface Largura: 12 MM Comprimento 50 M Cor: Incolor Aplicação: Multiuso Marc SULAMERICANA UND	260,0	UN	0,84	218,40	
137	Fita Adesiva Material: Crepe Tipo: Monoface Largura: 18 MM Comprimento: 50 M Cor: Bege Aplicação: Multiuso Marc KORETECH UND	200,0	UN	2,89	578,00	
139	Fita Adesiva Material: Filme Acetato "E" Tipo: Mágica Largura: 12 MM Comprimento: 33 MM Cor: Incolor Aplicação: Multiuso Características Adicionais: Com Suporte Marc SCOTH UND	92,00	UN	14,45	1.329,40	
152	Fitilho Cor: Variada Material: Polipropileno Características Adicionais: Largura 10mm Rolo de 100 metros Marc BELLA UND	125,0	ROL	2,69	336,25	
162	Grampo Grampeador Material: Metal Tratamento Superficial: Cobreado Tamanho: 23/13 Caixa 5 mil unidades Marc BACCHI UND	12,00	CX	30,47	365,64	
166	Guarda-Chuva Material Armação: Aço Galvanizado Material Cabo: Alumínio Material Cobertura: Náilon Resinado Tipo Cabo: Vergado Tamanho: Grande Características Adicionais: Costura Hermética Impermeável Marc ROSIVIT UND	55,00	UN	20,49	1.126,95	
171	Kettlebell 4kg emborrachado Marc ANILHA X UND	5,000	UN	77,00	385,00	
175	Linha Crochê Material: 100% Algodão Mercerizado Comprimento: 1.000 M Cor: Amarela Tipo: Fio Ne 4/2 Marc CAMILA UND	77,00	UN	14,18	1.091,86	
176	Linha Crochê Material: 100% Algodão Mercerizado Comprimento: 1.000 M Cor: Azul Tipo: Fio Ne 8/2 Marc SAMIRA UND	77,00	UN	14,15	1.089,55	
187	Mini cama elástica jump profissional 32 molas Marc DNC UND	26,00	UN	252,65	6.568,90	
194	Papel Auto-Adesivo Material: Plástico Cor: Transparente Comprimento: 25 M Largura: 450 MM Características Adicionais: Tipo/Contact Acabamento Superficial: Brilhante Rolo com 10 metros Marc LEO ROLO	31,00	ROL	42,50	1.317,50	
195	Papel Carbono. Material: Papel Aplicação: Escrita Manual Tipo: Monoface Comprimento: 210 MM Largura: 148 MM Cor: Preta Caixa 100 unidades Marc BAZZE UND	1,000	CX	34,69	34,69	
197	Papel Color Plus. Material: Celulose Vegetal Gramatura: 80 G/M2 Cor: Variada Comprimento: 297 MM Largura: 210 MM Embalagem com 50 folhas	111,0	EMB	13,69	1.519,59	

	Marc RIDET PCT					
198	Papel Color Set. Cor: Variada Aplicação: Confecção De Cartazes Comprimento: 66 CM Largura: 48 CM Gramatura: 120 G/M2 Características Adicionais: Fluorescente Pacote de 20 folhas Pacote 20 folhas	130,0	PCTE	18,99	2.468,70	
	Marc SCRITY PCT					
199	Papel Color Set. Cor: Variada Comprimento: 66 CM Largura: 48 CM Gramatura: 110 G/M2 Pacote com 20 folhas	60,00	PCTE	18,99	1.139,40	
	Marc SCRITY PCT					
206	Papel Embrulho. Tipo Papel: Seda Apresentação: Folha Largura: 50 CM Comprimento: 60 CM Cor: Variada Aplicação: Embalagem	100,0	UN	0,38	38,00	
	Marc CAMP UND					
211	Papel Para Impressão. Formatado Tipo: Sulfite/Apergaminhado/Ofício Tamanho (C X L): 330 X 216 MM Gramatura: 75 G/M2 Cor: Branco Embalagem com 500 folhas	40,00	EMB	38,99	1.559,60	
	Marc REPORT PCT					
213	Papel Pardo. Material: Celulose Vegetal Tipo Papel: Bobina Comprimento: 200 CM Largura: 120 CM Cor: Parda	13,00	UN	121,99	1.585,87	
	Marc SCRITY ROLO					
214	Papel Pérsico. Gramatura: 180 G/M2 Comprimento: 297 MM Largura: 210 MM Cor: Branca Pacote com 50 folhas	18,00	PCTE	14,00	252,00	
	Marc USAPEL UND					
229	Pasta Arquivo Material: Plástico Transparente Tipo: L Largura: 23 CM Altura: 33,50 CM Aplicação: Arquivo De Documento	585,0	UN	0,64	374,40	
	Marc ACP UND					
231	Pasta Arquivo. Material: Polipropileno Tipo: Trilho Tipo: Trilho Largura: 238 MM Altura: 335 MM Lombada: 15 MM Cor: Incolor	215,0	UN	1,85	397,75	
	Marc ACP UND					
233	Pasta Arquivo Material: Pvc Tipo: Catálogo Largura mínimo: 240 MM Altura aprox: 340 MM Capacidade mínima: 40 Sacos Plásticos C/Espessura De 0,20 Micra FL Características Adicionais 1: Visor Externo E Capa Rígida C/Sacos Plásticos	79,00	UN	10,30	813,70	
	Marc ACP UND					
260	Relógio Material: Alumínio Tipo: Parede Mostrador: Analógico Funcionamento: Pilha Características Adicionais: Aro Em Alumínio Escovado Diâmetro minino: 25 CM Espessura: 4 CM Cor: Branca Tipo Vidro: Cristal Mineral	24,00	UN	24,97	599,28	
	Marc YAZI UND					
261	Saco Material: Plástico Características Adicionais: C/04 Furos Altura: 31 CM Largura mínimo: 24 CM Espessura: 0,10 MM Transmítância: Transparente Pacote com 100 unidades	54,00	PCTE	20,60	1.112,40	
	Marc DAC UND					
262	Step funcional - Altura mínima - Altura máxima 10 cm - 10 cm Comprimento x Largura 60 cm x 28 cm Peso máximo suportado 90 kg Materiais EVA Com superfície antiderrapante Sim	35,00	UN	74,89	2.621,15	
	Marc NA MEDIDA UND					

Total: 49.256,03

II – Atos do Poder Legislativo

Não há publicações para a presente data.

III – Publicidade

Não há publicações para a presente data.

Documento assinado por Certificado Digital – Nova Santa Bárbara Prefeitura Municipal: 95561080000160–AC SERASA– Sua autenticidade é garantida desde que visualizado através do site: <http://www.nsb.pr.gov.br/portal/publicacao/diario-oficial-online>