



SIGMA MAQUINAS E REPRESENTAÇÕES LTDA

CNPJ nº 26.991.097/0001-35 Inscrição Estadual nº 004194760.00-10

END.: AV. João Aureliano, 961 A - BAIRRO: Centenário

Lavras - MG - CEP:37.203-638

TEL/FAX: 35 99270-0002

Email: sigmarepresentacoesmg@gmail.com

ANEXO II - PROPOSTA DE PREÇO

PROCESSO LICITATÓRIO Nº 57/2024

PREGÃO ELETRÔNICO Nº 38/2024

PROPONENTE: **SIGMA MAQUINAS E REPRESENTAÇÕES LTDA**

CNPJ nº26.991.097/0001-35, Inscrição Estadual nº 004194760.00-10

END.: AV. João Aureliano, 961 A - BAIRRO: Centenário - Lavras - MG - CEP:37.203-638

TEL/FAX: 35 99270-0002

Email: sigmarepresentacoesmg@gmail.com

NOME PARA CONTATO: Brianne Cabral Marques Lima, Proprietária, Brasileira

RG MG-13.629.751 e CPF 089.872.716-25

END: AV. João Aureliano, 961 A - BAIRRO: Centenário - Lavras - MG - CEP:37.203-638

TEL/FAX: 35 99270-0002

Email: sigmarepresentacoesmg@gmail.com

CONTA CORRENTE	
BANCO	237-BRADESCO
AGÊNCIA	1497
Nº DA CONTA	82974-9
FAVORECIDO	SIGMA MAQUINAS E REPRESENTAÇÕES LTDA

Item	Quant	Unid	Especificação	Marca/modelo	Valor unitário R\$	Valor total R\$
01	01	Unid	VEÍCULO AUTOMOTOR PICK - UP UTILITÁRIO CABINE DUPLA TIPO S1. ESPECIFICAÇÕES MÍNIMAS DO VEÍCULO - Nomenclatura: Veículo Pick-up Utilitário Cabine Dupla; Ano/modelo: 2024/2024; - Cor predominante: prata; - Características gerais: Zero km; 03 ou 04 portas; Equipamentos obrigatórios exigidos pelo CONTRAN; - Cabine/Carroceria: para 04 ou 05 ocupantes/monobloco pick-up. - Dimensões: Comprimento total mínimo: 4.420 mm; Distância mínima entre eixos: 2.650 mm; Largura mínima: 1.650 mm. - Motor: Dianteiro, mínimo 3 cilindros; Potência máxima igual ou superior a 95 cv (quando com gasolina); Torque máximo igual ou superior a 12,3 kgfm (quando	RENAULT OROCH INTENSE 1.6 2024/2025	R\$121.600,00 (Cento e vinte um mil e seiscentos reais)	R\$121.600,00 (Cento e vinte um mil e seiscentos reais)



SIGMA MAQUINAS E REPRESENTAÇÕES LTDA

CNPJ nº 26.991.097/0001-35 Inscrição Estadual nº 004194760.00-10

END.: AV. João Aureliano, 961 A - BAIRRO: Centenário

Lavras - MG - CEP:37.203-638

TEL/FAX: 35 99270-0002

Email: sigmarepresentacoesmg@gmail.com

			<p>com gasolina); Aspiração: natural ou turbocompressor. - Abastecimento de Combustível: Combustível: bicomustível (Gasolina e/ou Etanol) ou gasolina; Capacidade mínima do tanque de combustível: 45 litros. - Transmissão: Manual com, no mínimo, 5 marchas à frente e 1 marcha à ré. - Direção: Elétrica, hidráulica ou eletro-hidráulica. - Capacidade: Carga útil mínima: 620 Kg. - Sistema de Segurança: Freio com Sistema Anti - Bloqueio (ABS) nas quatro rodas; Sistema de distribuição eletrônica de frenagem (EBD); Airbags frontais (passageiro e motorista); Alarme/sistema anti-furto; Faróis de neblina (de série); Controle de Assistente de partida em rampa; Sensor de estacionamento traseiro (de série) - Banco do motorista com ajuste de altura. - Rádio MP3 com USB.</p>			

Prazo de Entrega: (Conforme edital e seus anexos)

Prazo de validade da proposta: 60 DIAS (Conforme edital e seus anexos)

Condição de Pagamento: (Conforme edital e seus anexos)

Prazo de Garantia: (Conforme edital e seus anexos)

Local de entrega: (Conforme edital e seus anexos)

Declaramos que a proposta de preço compreende a integralidade dos custos para atendimento dos direitos trabalhistas assegurados na Constituição Federal, nas leis trabalhistas, nas normas infralegais, nas convenções coletivas de trabalho e nos termos de ajustamento de conduta vigentes na data de entrega das propostas.

Declaro que nos preços propostos encontram-se incluídos todos os tributos, salários, encargos sociais e fiscais, bem como frete até o destino e quaisquer outros ônus que por ventura possam recair sobre o fornecimento do objeto da presente licitação e que estou de acordo com todas as normas e solicitações deste edital e seus anexos.

DECLARO, sob as penas da lei, que o veículo ofertado atende todas as especificações exigidas no edital, na legislação e norma técnica em vigor.



SIGMA MAQUINAS E REPRESENTAÇÕES LTDA

CNPJ nº 26.991.097/0001-35 Inscrição Estadual nº 004194760.00-10
END.: AV. João Aureliano, 961 A - BAIRRO: Centenário
Lavras - MG - CEP:37.203-638
TEL/FAX: 35 99270-0002
Email: sigmarepresentacoesmg@gmail.com

DECLARO que todos os veículos acima descritos estão conforme as legislações vigentes e equipamentos obrigatórios pelo CONTRAN;

DECLARO que os veículos que estão sendo ofertados por nossa empresa são zero quilômetro, e serão entregues em conformidade com o Código Nacional de Trânsito, e possui todas as garantias de fábrica.

DECLARO que a simples apresentação desta proposta será considerada como indicação bastante de que inexistem fatos que impeçam a participação da licitante neste certame, ou de que a mesma não foi declarada inidônea para licitar ou contratar com a Administração Pública.

DECLARO que os veículos atendem rigorosamente as características arroladas no objeto da licitação.

DECLARO que inexistem fatos que impeçam a participação da licitante neste certame, ou de que a mesma não foi declarada inidônea para licitar ou contratar com a Administração Pública.

Nova Santa Barbará/PR 29 de outubro de 2024.

SIGMA MAQUINAS E REPRESENTACOES
LTDA:26991097000135
135

Assinado de forma digital
por SIGMA MAQUINAS E REPRESENTACOES
LTDA:26991097000135
Dados: 2024.10.29 10:32:58 -03'00'

SIGMA MAQUINAS E REPRESENTAÇÕES LTDA
CNPJ nº26.991.097/0001-35 – IE nº 004194760.00-10



Configure e encomende a Renault Oroch em www.renault.com.br

RENAULT CONCESSIONÁRIAS. Uma rede com mais de 290 concessionárias em todo o território nacional está pronta para atendê-lo com eficiência e qualidade. Profissionais treinados no Centro de Formação Renault do Brasil utilizam o que há de mais moderno em tecnologia automotiva. Se quem conhece pode cuidar tão bem do seu Renault. **FÁBRICA NO BRASIL.** O Complexo Ayrton Senna ocupa um terreno de 2,5 milhões de metros quadrados em São José dos Pinhais, no Paraná, com capacidade para produção de até 380 mil veículos e 400 mil motores por ano. Aqui são fabricados: Kwid, Captur, Duster, Oroch, Logan, Sandero, Sandero R.S. 2.0, Stepway, Master Furgão, Master Minibus e Master Chassi Cabine. **GARANTIA RENAULT.** Para Renault Oroch garantia total de 1 ano ou 100 mil km, o que ocorrer primeiro, condicionada aos termos e condições estabelecidos no Manual de Garantia e Manutenção do veículo, para o gama 2022/2023. A Renault oferece 6 anos de garantia anticorrosão da carroceria para veículos da gama 2022/2023. **SAC RENAULT.** Serviço de Atendimento ao Cliente Renault. O SAC Renault possui profissionais preparados para receber sugestões, esclarecer dúvidas e encaminhar soluções. É só ligar 0800 055 5615 ou enviar um e-mail para sac.brasil@renault.com. **BANCO RENAULT.** Confiabilidade, taxas financeiras diferenciadas e parecer de crédito rápido (selo de aprovação) para adquirir o seu Renault. **CONSORCIO RENAULT.** Garantia de entrega de fábrica. Você sonha, a gente realiza. 0800 055 5615 ou www.consorcio Renault.com.br. ISO 14001. Mais uma certificação para a Renault. **Mais uma conquista para a natureza.** A Renault reserva-se o direito de alterar as especificações dos seus veículos sem prévio aviso. Para mais informações, consulte o seu concessionário. Fotos para fins publicitários. SAC RENAULT 0800 055 5615 - REF: 9991092028 - abril/2022

Renault recomenda 

 renault.com

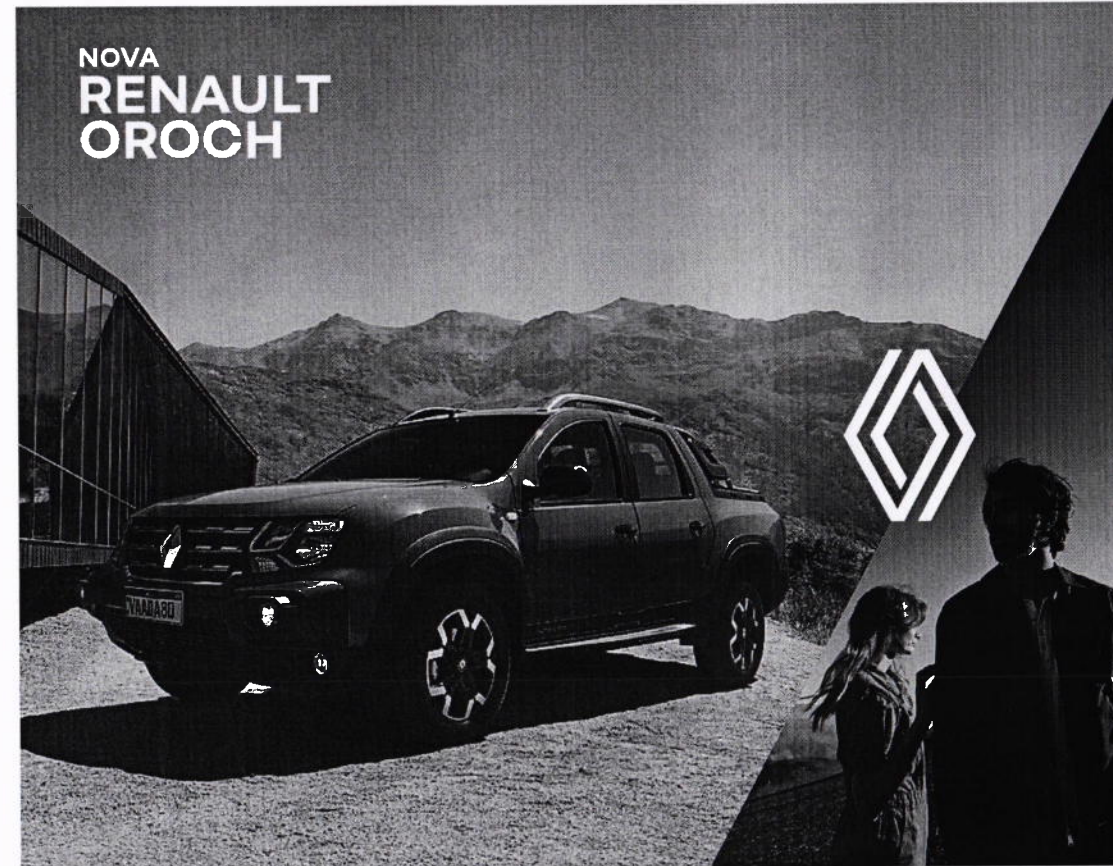



os essenciais

**4 portas
e 5 lugares**

**Multimídia
de 8" com
espelhamento
sem fio**

**capacidade de
até 680 kg**

**7 sistemas
avançados de
assistência ao
motorista**



conduza uma nova trilha

A nova Oroch ganha um design mais robusto sem perder as suas características únicas. A nova grade frontal, os novos para-choques e rodas, a nova barra de teto e os detalhes em preto brilhante se destacam, enquanto a cabine completamente nova é impulsionada por requinte e tecnologia. Com quatro portas, cinco lugares e uma capacidade de carga de até 680 kg, é a companheira ideal para a sua viagem pela vida.

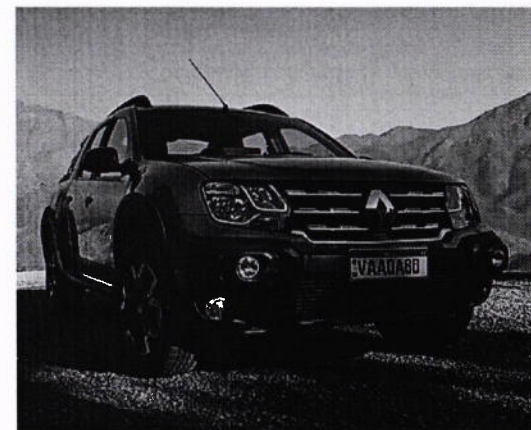



explore o mundo ao dirigir

Esteja você dirigindo fora da estrada, carregando carga ou indo ou indo para a cidade, a nova Orach está à sua disposição. Com dirigibilidade excepcional devido à suspensão Multilink e um rico pacote de segurança ativa com controle de estabilidade, controle de tração, sistema antipicoteamento e assistência de partida em rampa, você está sempre em boas mãos. O novo motor 1.3 turbo TCE e a nova caixa CVT X-Tronic de 8 velocidades oferecem ótimo desempenho e condução suave tanto na estrada quanto fora dela.





1. compartimento de carga de 683 litros
2. oito ganchos de fixação na caçamba para proteger a sua carga

carregue a sua vida

Com o seu generoso compartimento de carga de 683 litros e carga útil de até 680 kg, a nova Oroch oferece uma capacidade de carga excepcional. A nova Oroch é a sua parceira diária para trabalho e lazer: barras de teto com capacidade para suportar 80 kg, 8 ganchos de fixação que prendem a sua carga e capota marfíma removível que permite carregá-la e continuar o seu dia.

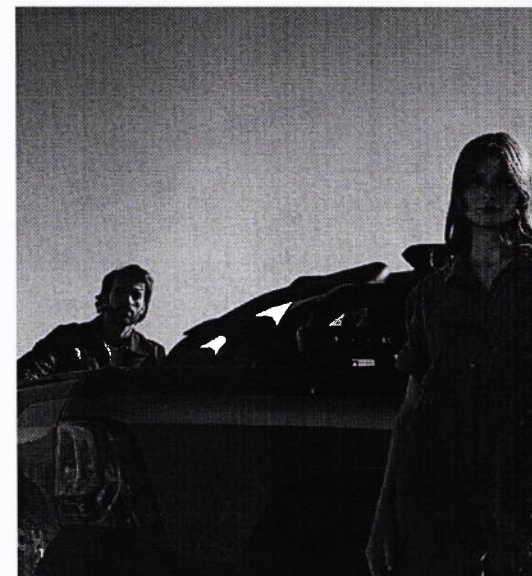



1. apoio de braço do motorista
2. ar-condicionado automático

conforto e tecnologias inteligentes



Com quatro portas e cinco lugares reais, a nova Orach é um multifuncional confortável para todas as necessidades. Interior completamente redesenhado com materiais de alta qualidade, novas tecnologias com conectividade e ar-condicionado automático oferecem sempre o ambiente certo para cada viagem. O novo painel com tela multimídia flutuante mantém o motorista focado, no controle e sempre informado.



1. câmara de ré
2. cluster de exibição digital

interior inteligente e intuitivo

Uma nova tela touchscreen de 8" com espelhamento de smartphone sem fio oferece acesso simples e intuitivo a todos os seus aplicativos favoritos. A nova câmara de ré ajuda a estacionar com facilidade e segurança. Com a nova Orchi, cada viagem é mais fácil, segura, conectada e alegre.

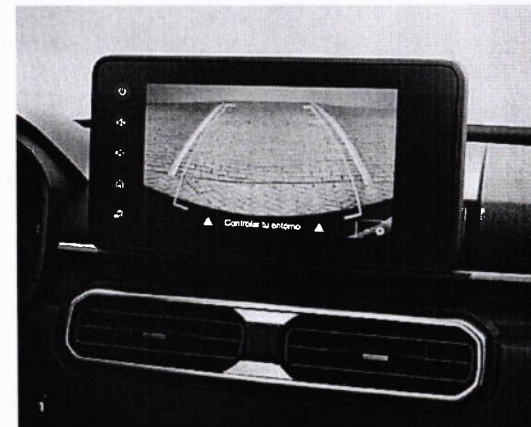

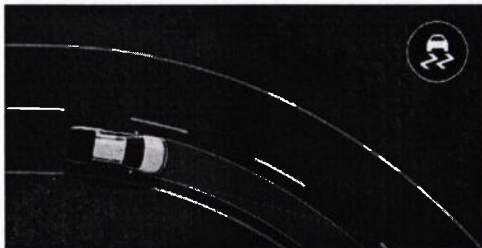

controle de estabilidade
Corrige automaticamente a trajetória do seu carro para evitar derrapagens perigosas.

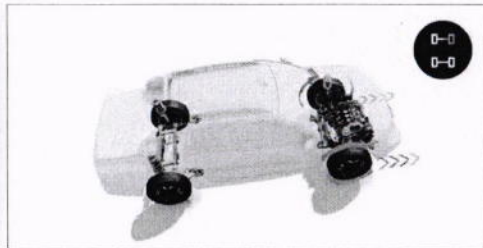

controle de tração
Limita o deslizamento das rodas durante a partida, a aceleração e a frenagem.



assistente de partida em rampa
Mantém a pressão do freio por dois segundos, evitando a reversão quando você se afasta em um declive acentuado.

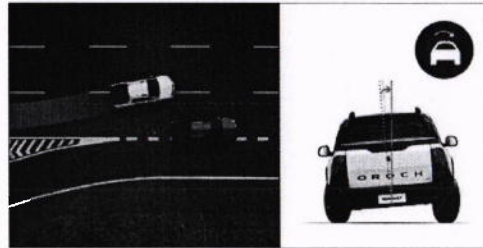

sistema anticapotamento
Aumenta a estabilidade do veículo quando o risco de capotamento é alto.

7 sistemas avançados de assistência ao motorista

A nova Oroch apresenta sete sistemas avançados de assistência ao condutor para que possa desfrutar de cada viagem com total segurança.

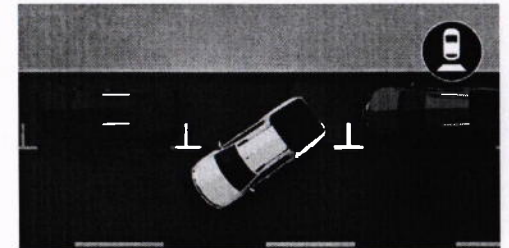

câmera de ré
Mostra o vídeo traseiro na tela touchscreen como a sua ré. Guias tornam as manobras mais fáceis e simples.

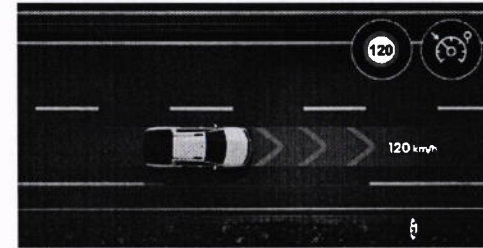

limitador e controlador de velocidade
Controla a sua velocidade usando botões no volante para reduzir o risco de transgressões de velocidade.

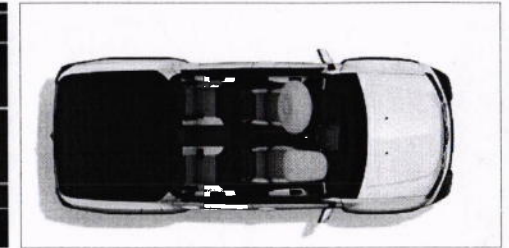

airbag
Dois airbags protegem você e o seu passageiro em caso de colisão.



paleta de cores



branco glacier (ac)



prata étaille (pm)



cinza lune (pm)



preto nacrê (pm)



vermelho vivo (pm)



vermelho fogo (pm)

ac: cor opaca
pm: pintura metálica
fotos não vinculativas contratualmente

acabamento interno



PRO

equipamento padrão

estêlo exterior

- para-choque dianteiro na cor prata
- para-choque traseiro na cor prata
- rodas de aço estampado de 18" na cor prata
- indicadores de direção laterais
- borda no compartimento de carga e no janela traseira
- proteção de compartimento de carga (vestimenta)
- porta traseira com chave de bloqueio

estêlo interior

- revestimento dos bancos em tecido Karo Noir
- volante e manopla de câmbio com detalhes em preto brilhante

acides de ar com detalhes cromados

- conforto e conveniência
- travas elétricas com comando na chave
- obertura interna da tampa do combustível
- desembaçador de vidro traseiro
- ar-condicionado manual
- direção eletro-hidráulica
- volante com regulagem de altura
- comandos funcionais do volante

- Indicador de mudança de marcha (OSI)
- aviso sonoro de luzes acesas
- luz de portaeia dianteira com temporizador

para-ódis com espelho vidros traseiros elétricos com função one touch e sistema anti-rançamento

- Eco Mode
- velocímetro digital com monitor Eco Driving
- travamento central das portas
- piloto automático com controlador e limitador de velocidade

segurança

- airbag duplo
- freios ABS
- AFL - assistência de frenagem de emergência
- EBD - distribuição eletrônica de frenagem
- ESP - controle de estabilidade
- TCS - controle de tração

HSA - assistente de partida em rampa

- RMi e RCM: sistema anti-rançamento
- CAR - travamento automático das portas com desativamento em caso de colisão
- travamento de ignição eletrônico por transponder
- cinto de cinto de segurança não afivelado (motorista e passageiro)

opolo de cabeça dianteira com ajuste de altura

- opolo de cabeça traseiro com ajuste de altura (3-3)
- cintos de segurança dianteiros com ajuste de altura e pré-tensionador
- cintos de segurança dianteiros

traseiros de 3 pontos pontos de fixação Isofix para cadeiras de criança nos bancos traseiros (x2)

- Função de trava infantil nas portas traseiras
- luzes de rodagem diurna (DRL)
- protetor de câter
- corrente de sincronização do motor
- estape com pneu de uso misto (localizado na porta de trás, sob o compartimento de carga)

acabamento interno



intense (PRO +)

equipamento padrão

- | | | | |
|---|---|--|---|
| <ul style="list-style-type: none"> estilo exterior para-choque dianteiro na cor do veículo magalhões na cor preto brilhante retrovisores na cor preto brilhante barra de teto longitudinais funcionais rodas de liga leve 16" diamantados cinza estilo interior painéis de porta com revestimento em tecido | <ul style="list-style-type: none"> conforto e conveniência chave canivete com destravamento remoto das portas opção de braço do assento do motorista computador de bordo indicador de temperatura exterior luz de cortesia traseira espelho elétrico das retrovisores vidros dianteiros e | <ul style="list-style-type: none"> traseiros elétricos com função one touch e sistema antiemagamento sensor de estacionamento traseiro segurança alarme periférico alça de segurança dianteira (passageiro) faróis de neblina 3ª luz de freio | <ul style="list-style-type: none"> comunicação e tecnologia de bordo sistema Easy Link com tela sensível ao toque de 8", AM/FM, Bluetooth® e USB reprodução sem fio de smartphone com Apple CarPlay® e Android Auto® integração de funções de Eco Coaching e Eco Scoring na tela multimídia |
|---|---|--|---|



outsider (intense +)

equipamento padrão

- | | | |
|---|---|---|
| <ul style="list-style-type: none"> estilo exterior grade frontal com detalhes cromados faróis adicionais integrados no para-choque frontal alargadores de para-lama rodas de liga leve 16" diamantados bion adesivo de porta Outsider capota marítima Santo Antônio grade do vidro traseiro estilo interior banco em revestimento | <ul style="list-style-type: none"> premium com corcova Laranja Coral painéis de porta em revestimento premium volante e manopla de câmbio com detalhes cromados e revestimento premium magalhões com detalhes cromados Interior com detalhes em Laranja Coral alça de segurança dianteira e traseira conforto e conveniência ar-condicionado automático | <ul style="list-style-type: none"> digital luz de leitura do passageiro porta-luvas iluminado tomada 12 V traseira faróis com função "Follow me Home" sensor de chuva sensor crepuscular câmera de ré |
|---|---|---|

estofamento



revestimento em tecido Karlo Noir (PRO)



revestimento em tecido Karlo Noir (Intense)



revestimento premium com costura Laranja Corall (Outsider)

rodas

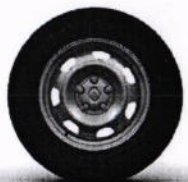

rodas de aço estampado
aro 16" prata



rodas de liga leve 16"
diamantadas cinza

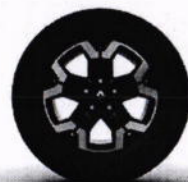

rodas de liga leve 16"
diamantadas biton

motores

	SCE 1.6	TCE 1.3
Motor		
Potência máxima (ISO/ABNT)	118 cv (gasolina) @ 5.500 rpm 120 cv (etanol) @ 5.500 rpm	163 cv (gasolina) @ 4.500 - 6.000 rpm 170 cv (etanol) @ 4.500 - 6.000 rpm
Torque máximo (ISO/ABNT)	16,2 kgf.m @ 4.000 rpm	21,5 kgf.m @ 1.600 - 4.250 rpm
Norma de emissões		Proconve L7
Cilindrada (cm³)	1.598	1.330
Tipo de injeção	injeção indireta multiponto	turbo injeção direta
Número de cilindros/Válvulas		4/16
Sincronização do motor		corrente de distribuição
Transmissão		
Caixa de câmbio	manual	CVT X-Tronic
Marchas	6 para frente + 1 reversa	8 para frente + 1 reversa
Tração	tração dianteira 4x2	tração dianteira 4x2
Carroceria		
Tipo		picape
Arquitetura		monobloco
Portas		4
Passageiros		5
Direção e suspensão		com assistência eletro-hidráulica
Direção		tipo MacPherson, braços inferiores, barra estabilizadora e amortecedores hidráulicos telescópicos
Suspensão dianteira		tipo Multilink independentes, barra estabilizadora e amortecedores hidráulicos telescópicos
Suspensão traseira		tipo Multilink independentes, barra estabilizadora e amortecedores hidráulicos telescópicos
Freios e rodas		
Freios dianteiros		discos ventilados
Freios traseiros		tambor
Rodas		aro 16"
Pneus		215/65 R16
Estape		mesmo tamanho e pneu
Pesos e capacidades		
Peso em ordem de marcha (kg)	1.292 (PRO)/1.339 (Intense)	1.432
Carga útil (kg)	680 (PRO)/650 (Intense)	650 (Outsider)
Volume da caçamba (L)		683
Carga máxima rebocável (reboque com freio) (kg)		710
Ganchos de fixação na caçamba (qtd.)		8
Combustível		
Tipo de combustível		gasolina e/ou etanol
Capacidade do tanque (L)		45
Consumo		
Consumo na cidade etanol/gasolina (km/l)	7,7/1,0	7,4/0,5
Consumo na estrada etanol/gasolina (km/l)	7,9/1,4	7,8/1,0
Desempenho		
Velocidade máxima (km/h)	169	189
Aceleração 0-100 km/h (s)	11,8	9,9
Garantia		
Garantia	3 anos ou 100.000 quilômetros, o que ocorrer primeiro; e garantia anticorrosiva de 6 anos	

equipamento e opções

	PRO	Intense	outsider
Design exterior			
grade frontal com detalhes cromados	-	-	*
para-choque frontal em preto	*	-	-
para-choque frontal no cor do veículo	-	*	*
faróis adicionais integrados na proteção frontal	-	-	*
alargadores de para-lama	-	-	*
maçanetas em preto brilhante	-	*	*
retrovisores em preto brilhante	-	*	*
barra de teto longitudinal funcional	-	*	*
rodas de aço 16"	*	-	-
rodas de liga leve 16" em cinza escuro	-	*	-
rodas de liga leve 16" diamantadas biton	-	-	*
adesivo de porta Outsider	-	-	-
indicador de direção lateral	*	*	*
protetor de caçamba	*	*	*
8 ganchos na caçamba	*	*	*
capota marítima	-	-	*
Santa Anália	-	-	-
porta da caçamba com travamento por chave	*	*	*
lâmpadas traseiras escurecidas	*	*	*
grade do vidro traseiro	-	-	*
Interior			
banco em tecido Karto Noir	*	*	-
banco em revestimento premium com costura Laranja Coral	-	-	-
painéis de porta com revestimento em tecido	-	*	-
painéis de porta em revestimento premium	-	-	*
volante e manopla de câmbio com detalhes em preto brilhante	*	*	-
volante e manopla de câmbio com detalhes cromados e revestimento premium	-	-	*
maçanetas internas com detalhes cromados	-	-	*
saídas de ar com detalhes cromados	*	*	*
interior com detalhes em Laranja Coral	-	-	*
Conforto e conveniência			
travas elétricas com comando na chave	*	*	*
abertura interna mecânica do bocal de abastecimento	*	*	*
chave canivete com destravamento remoto das portas	-	*	*
desembaçador de vidro traseiro	-	*	*
ar-condicionado manual	-	*	*
ar-condicionado automático	-	-	*
direção com assistência eletro-hidráulica	-	*	*
volante com ajuste de altura	*	*	*
volante com comandos funcionais	*	*	*
banco do motorista com ajuste de altura e lombar	-	*	*
apoio de braço	-	*	*
computador de bordo	-	*	*
indicador de troca de marcha (OSI)	-	*	*
indicador de temperatura externa	-	*	*
aviso sonoro de faróis acesos	-	*	*
luz de leitura do passageiro	-	-	*
luz de cortesia frontal	*	*	*
luz de cortesia traseira	-	*	*
quebra-sol com espelho	-	*	*
porta-objetos frontal e traseira/porta-objetos no console central	*	*	*

	PRO	Intense	outsider
Conforto e conveniência (continuação)			
luz de cortesia no porta-luvas	-	-	*
retrovisores com ajuste elétrico	-	*	*
tomada 12 V traseira	-	-	*
vidros dianteiros elétricos	*	-	-
vidros dianteiros e traseiros elétricos com função one touch e sistema antiembaçamento	-	*	*
faróis com função "Follow me Home"	-	-	*
função Eco Mode	*	*	*
velocímetro digital com monitoramento Eco Driving	*	*	*
travamento central das portas	*	*	*
limitador e controlador de velocidade	*	*	*
porta USB no console central	-	*	*
sensor de chuva	-	-	*
sensor crepuscular	-	-	*
sensor de estacionamento	-	-	*
câmera de ré	-	-	*
Segurança			
airbag duplo	*	*	*
freios ABS	*	*	*
AFU - assistência de frenagem de emergência	*	*	*
EBD - distribuição eletrônica de freios	*	*	*
ESP - controle de estabilidade	*	*	*
TCS - controle de tração	*	*	*
HSA - assistência de partida em rampa	*	*	*
RMI e RCM - sistema anticapotamento	*	*	*
CAR - travamento central automático com destravamento em caso de colisão	*	*	*
bloqueio eletrônico da ignição por transponder	*	*	*
alarme perimétrico	-	*	*
alça de cinto de segurança não afivelado (motorista e passageiro)	*	*	*
apoio de cabeça dianteiro com ajuste de altura	*	*	*
apoio de cabeça traseiro com ajuste de altura (x3)	*	*	*
cintos de segurança dianteiros com ajuste de altura e pré-tensionador	*	*	*
cinto de três pontos dianteiros e traseiros	*	*	*
alça de segurança dianteira	-	-	*
alça de segurança dianteira e traseira	-	-	*
leofix nos bancos traseiros (x2)	*	*	*
portas traseiras com trava de segurança para crianças	*	*	*
faróis de neblina	-	*	*
luzes de circulação diurna (DRL)	-	*	*
3ª luz de freio	-	*	*
protetor de cárter	-	*	*
motor com corrente de distribuição	*	*	*
estepe com pneu de uso misto	*	*	*
Comunicação e tecnologia			
4 alto-falantes	-	*	*
comando volante de áudio com função de reconhecimento de voz (push to talk)	-	*	*
pre-disposição para rádio	-	-	*
multimídia touchscreen flutuante de 8" com sistema Easy Link, AM/FM, Bluetooth® e USB	-	*	*
espelhamento sem fio de smartphone com Apple CarPlay® e Android Auto®	-	*	*
funções Eco Coaching e Eco Scoring integradas ao multimídia	-	*	*

* = padrão | - = não disponível
 Android Auto® é uma marca comercial da Google Inc. Apple CarPlay® é uma marca comercial da Apple Inc.

dimensões e volumes

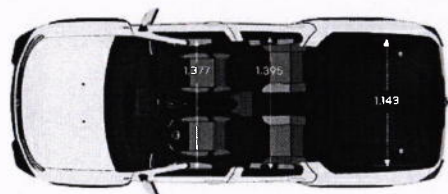
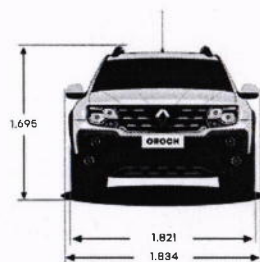
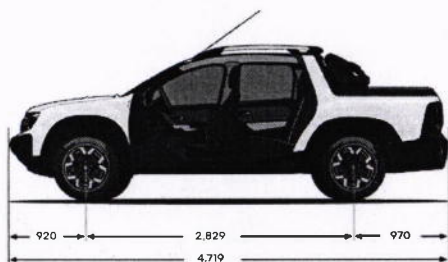

	PRO	Intense	outsider
Dimensões (mm)			
Distância entre-eixos		2.829	
Comprimento	4.700	4.700	4.719
Largura	1.821	1.821	1.834
Altura	1.631	1.694	1.694
Distância do solo		212	
Ângulo de ataque		27,6°	
Ângulo de saída		22,4°	
Largura entre rodas dianteiras		1.558	
Largura entre rodas traseiras		1.556	

	PRO	Intense	outsider
Capacidade de carga			
Volume do caçamba (L)		683	
Carga útil (kg)	680	650	650
Comprimento (mm)		1.291	
Largura máx./min. (mm)		1.200/1.143	
Altura (mm)		539	
Ganchos de amarração (unidades)		8	

Renault Care Service

Estamos sempre ao seu lado para facilitar a sua vida e poupar tempo na manutenção do seu Renault: orçamentos e agendamentos online, pacotes, contratos de manutenção, seguro e assistência, programa personalizado My Renault... Aproveite as nossas soluções simples e rápidas, adaptadas às suas necessidades.

seu primeiro passo

Todas as informações de que você precisa podem ser encontradas:

- em nossos sites, ofertas de produtos/serviços/finanças, compromissos de test drive, etc.;
- em nossa rede de concessionárias, reuniões com nossas equipes técnicas e de vendas.

Renault Service: 100% coberto

Proteja-se do imprevisto com as nossas garantias estendidas, apólices de seguro e Renault Assistance, sempre à sua disposição.

My Renault: parceiro do dia a dia

Aproveite os benefícios de uma conta web personalizada, especialmente para conselhos, ofertas, vantagens exclusivas, lembretes do programa de manutenção, os seus próximos compromissos, etc.

Renault Service: manutenção sem preocupações

Os nossos contratos de manutenção Renault Service oferecem as vantagens de um pacote com tudo incluído sob medida.

acessórios: o seu Renault personalizado

A nossa gama de acessórios contém tudo o que você precisa para tornar o seu veículo ainda mais atraente, prático, confortável e personalizado.





Prefeitura Municipal de Lavras
ESTADO DE MINAS GERAIS
SECRETARIA MUNICIPAL DE FAZENDA PLANEJAMENTO E GESTÃO



**ALVARA
DE ESTABELECIMENTO**

Este estabelecimento tem licença para funcionamento concedido pela Prefeitura Municipal de Lavras, enquanto cumprir as exigências da legislação em vigor.

Exercício: 2024

Nº do Alvará: 000035

Contribuinte: SIGMA MAQUINAS E REPRESENTACOES LTDA

Endereço: AV JOAO AURELIANO 961 A CENTENARIO Lavras-MG-37.203-638

Atividade Principal: Serviços combinados de escritório e apoio administrativo

Atividade Secundária: 45.11-1/01-Comércio a varejo de automóveis, camionetas e utilitários novos;
45.11-1/02-Comércio a varejo de automóveis, camionetas e utilitários usados;
46.14-1/00-Representantes comerciais e agentes do comércio de máquinas, equipamentos, embarcações e aeronaves; 73.19-0/02-Promoção de vendas

Código Mobiliário
045020

C.N.P.J./C.P.F
26.991.097/0001-35

Inscrição Estadual

Início da Atividade
31-01-2017

HORÁRIO DE FUNCIONAMENTO SUGERIDO

Segunda à Sexta-Feira
08:00 às 18:00

Sábados
08:00 às 12:00

Domingos e Feriados

Data de Expedição
Lavras,05-01-2024

Validade
Lavras,31-12-2024

Código Verificador: **E7B6AE6A27021B4B2A6F**

Av. Dr. Silvio Menicucci, 1.575 - Presidente Kennedy - Lavras - CEP: 37200-000

- ESTE ALVARÁ DEVERÁ SER FIXADO EM LOCAL VISÍVEL -

Município de Canápolis – Prefeitura Municipal

Secretaria de Compras e Licitações – Tel.: 3266-3509
CNPJ nº 18.457.200/0001-33 - E-MAIL: licitacomp.canapolis@gmail.com

286

ATESTADO DE CAPACITAÇÃO TÉCNICA

Atestamos para os devidos fins que a empresa SIGMA MÁQUINAS E REPRESENTAÇÕES LTDA, pessoa jurídica de direito privado, com sede na Avenida João Aureliano, nº 961-A – Bairro Centenário, CEP 37.203-638, na cidade de Lavras-MG, inscrita no Cadastro Nacional de Pessoa Jurídica sob o nº 26.991.097/0001-35, foi fornecedora da Prefeitura Municipal de Canápolis-MG, com sede na Praça 19 de março, nº 304 – Centro, inscrita no Cadastro Nacional de Pessoa Jurídica, sob o nº 18.457.200/0001-33, **compreendendo o fornecimento de veículo destinado à atividades do Município.**

A empresa foi contratada conforme Ata de Registro de Preços nº 149/2023 (Processo Licitatório 128/2023 – Pregão Presencial 049/2023).

Atestamos ainda, que até a presente data, a empresa se encontra dentro das condições acordadas, com boa qualidade e pontualidade, e que em nossos arquivos não existem registros de fatos que desabonem a conduta comercial e técnica, bem como, suas responsabilidades com as obrigações assumidas.

Canápolis/MG, 25 de julho de 2024.

gov.br

Documento assinado digitalmente
VICTOR HUGO SILVA GOMES
Data: 25/07/2024 13:53:47 -0300
Verifique em <https://validar.iti.gov.br>

Victor Hugo Silva Gomes
Secretário de Compras e Licitações



PREFEITURA MUNICIPAL DE ITATIAIUÇU
Secretária Municipal de Saúde

ATESTADO DE CAPACIDADE TÉCNICA

Atestamos, para os devidos fins, que a empresa **SIGMA MAQUINAS E REPRESENTAÇÕES LTDA**, inscrita no CNPJ sob o nº 26.991.097/0001-35, estabelecida com sua sede na Avenida João Aureliano nº 961 A - Bairro Centenário - na Cidade de Lavras/MG – CEP 37.203-638, forneceu os a entrega dos veiculos, a **FUNDO MUNICIPAL DE SAUDE DE ITATIAIUÇU**, inscrito no CNPJ sob o nº **02.920.909/0001-93**, o produto constante da relação abaixo, conforme Processo 101/2023, Pregão 73/2023 do contrato nº 684/2023 atendendo a todos os requisitos solicitado dos seguintes

A. FORNECIMENTO	NOTA FISCAL	VEÍCULO
AF341 e 3446/2023	184	KWID ZEN 2 1.0
AF 3442/2023	180	OROCHI PRO1.6
AF 3443/2023	182	KWID ZEN AF 2 1.0
AF 3444/2023	181	KWID ZEN 2 1.0
AF 3445	192	NOVA RENAULT MASTER EXTRA PRO L3H2MSU
AF 3447/2023	183	KWID ZEN 2 11.0

Informamos ainda que as prestações dos serviços/entrega dos veiculos acima referidos apresentaram bom desempenho operacional, tendo a empresa cumprido fielmente com suas obrigações, nada constando que a desabone técnica e comercialmente, até a presente data.

Itatiaiuçu, 03 de maio de 2024.

Edinelle Vieira da Silva
CPF 075.190.946-77
Secretária de Saúde
Secretaria Municipal de Saúde de Itatiaiuçu

Edinelle Vieira da Silva
Secretária Municipal de Saúde

Avenida José Francisco da Silva, nº: 406
Centro – CEP:35.685-000 – Itatiaiuçu – Minas Gerais
Fone: (0xx31)3572-1255/e-mail: farmacia@itatiaiuçu.mg.gov.br



Prefeitura Municipal de Campanário

Rua Antônio Barbosa, 65 – Centro, Campanário/MG

Telefax: (33) 3513-1200 / 3513-1113

CEP: 39.835-000 – CNPJ: 18.404.905/0001-92

ATESTADO DE CAPACIDADE TÉCNICA

Atestamos para os devidos fins e efeitos legais, que a empresa **SIGMA MÁQUINAS E REPRESENTAÇÕES LTDA**, inscrita no CNPJ sob o nº 26.991.097/0001-35, estabelecida na Av. João Aureliano, nº 961-A, Bairro Centenário, Lavras/MG, CEP; 37.203-638, forneceu a este Município o bem abaixo especificado:

PROCESSO LICITATÓRIO Nº 024/2022

PREGÃO ELETRÔNICO Nº 004/2022

OBJETO: REGISTRO DE PREÇOS PARA FUTURA E EVENTUAL AQUISIÇÃO DE VEÍCULO AMBULÂNCIA TIPO A SIMPLES REMOÇÃO (FURGÃO)

Item	Descrição	Marca / Modelo	Und	Qtde	Valor
1	VEÍCULO FURGÃO ORIGINAL DE FÁBRICA, 0 KM, ADAP. P/ AMB SIMPLES REMOÇÃO; NOVO; COM CAP. VOL. NÃO INFERIOR A 7 METROS CÚBICOS NO TOTAL. COMPR. TOTAL MÍN. 4.740 MM; COMP. MÍN. DO SALÃO DE ATEND. 2.500 MM; AL. INT. MÍN. DO SALÃO DE ATEND. 1.540 MM; DIESEL; EQUIPADO C/ TODOS OS EQUIP. DE SÉRIE NÃO ESPECIFICADOS E EXIGIDOS PELO CONTRAN	RENAULT MASTER L1H1 Ambulância 2022/2023	Und	1	232.000,00

Registramos que o fornecimento ocorreu de forma satisfatória, não existindo, até a presente data, fatos que desabonem sua conduta e responsabilidade com as obrigações assumidas.

Campanário/MG, 31 de janeiro de 2023.

MUNICIPIO DE
CAMPANARIO:18404905000192

Assinado de forma digital por MUNICIPIO DE CAMPANARIO:18404905000192
Dados: 2023.01.31 16:56:06 -03'00'



Atestado de Capacidade Técnica

O MUNICÍPIO DE CASIMIRO DE ABREU, inscrito no CNPJ sob o nº. 29.115.458/0001-78, estabelecido na Rua Padre Anchieta, 234 – Centro, CEP 28.860-000, atesta, para os devidos fins, que a empresa Sigma Máquinas e Representações Ltda, inscrita no CNPJ sob o nº 26.991.097/0001-35, com sede na Avenida João Aurelino nº 961, Bairro Centenário, Lavras – MG, CEP: 37.203-638, executou de forma satisfatória, para este município, o fornecimento do AUTOMOVÉL: VEÍCULO TIPO VAN, CAPACIDADE MÍNIMA PARA 15 LUGARES MAIS MOTORISTA, VEÍCULO 0 KM, COM ACESSIBILIDADE PARA CADEIRANTES. Especificações: Air bag e freios ABS; Ano/modelo: 2023/2023; Motor: mínimo 2.3, diesel de 04 cilindros, potência mínima de 120 cv; Freio a disco nas 04 rodas com ABS; Câmbio/embreagem: 05 marchas e uma ré; Transmissão traseira ou dianteira; Direção hidráulica ou elétrica; Vidros elétricos dianteiros; Ar condicionado frio e quente; Cor sólida: branca; Cintos de segurança dianteiros retráteis de 3 pontos e traseiros fixos; Tacógrafo digital; 02 portas dianteira (LD/LE); Porta traseira dupla; Peito de aço para proteção ao motor; Acessórios obrigatórios pelo CTB; Equipamentos de segurança exigidos pelo CONTRAN; Alarmes; Itens de série do fabricante; Sistema com kit multimídia; Ar condicionado com saída traseira com indicador de temperatura no painel; Porta para acesso na lateral direita corrediça com acionamento automático (este acionamento deverá ser feito na cabine do motorista); Acessibilidade para 01 cadeirante com capacidade para 150kg. COM LICENCIAMENTO E EMPLACAMENTO.

CONTRATO Nº 076/2024

PREGÃO PRESENCIAL Nº 021/2023

VALOR: R\$ 290.000,00 (duzentos e noventa mil reais)

Responsável legal: Sra. BRIANNE CABRAL MARQUES LIMA, RG nº 13.629.751- MG, e inscrita no CPF sob o nº. 089.872.716-25.

Atestamos que a CONTRATADA é considerada idônea, moral e financeiramente, vez que a mesma cumpriu os compromissos assumidos com a administração municipal de Casimiro de Abreu, honrando as exigências estipuladas no edital da licitação, dos quais a mesma participou e teve o item homologado e adjudicado; não havendo, portanto, nada que desabone como fornecedora.

Casimiro de Abreu, 23 de Outubro de 2024.

THAIS DE SOUZA RODRIGUES GOMES
Presidente do Fundo Municipal de
Assistência Social Port.: 149/2023



Sistema de Cadastramento Unificado de Fornecedores - SICAF

Certificado de Registro Cadastral - CRC

(Emissão conforme art. 17 da Instrução Normativa nº 03, de 26 abril de 2018)

CNPJ: 26.991.097/0001-35
Razão Social: SIGMA MAQUINAS E REPRESENTACOES LTDA

Atividade Econômica Principal:

4511-1/01 - COMÉRCIO A VAREJO DE AUTOMÓVEIS, CAMIONETAS E UTILITÁRIOS
NOVOS

Endereço:

AVENIDA JOAO AURELIANO, 961 - A - CENTENARIO - 37.203-638 - Lavras / Minas
Gerais

Observações:

A veracidade das informações poderá ser verificada no endereço <https://comprasnet.gov.br>.
Este certificado não substitui os documentos exigidos em lei.



Sistema Nacional de Registro de Empresas Mercantil - SINREM
 Governo do Estado de Minas Gerais
 Secretaria de Estado da Fazenda de Minas Gerais
 Junta Comercial do Estado de Minas Gerais

Certidão Simplificada

Certificamos que as informações abaixo constam dos documentos arquivados nesta Junta Comercial e são vigentes na data de sua expedição.

Nome Empresarial: SIGMA MAQUINAS E REPRESENTACOES LTDA		Data de Arquivamento do Ato Constitutivo		Data de Início de Atividade
Natureza Jurídica: SOCIEDADE EMPRESARIA LIMITADA		31/01/2017		26/01/2017
CNPJ		Data de Arquivamento do Ato Constitutivo		Data de Início de Atividade
26.991.097/0001-35		31/01/2017		26/01/2017
Endereço Completo:				
AVENIDA JOAO AURELIANO 961 A - BAIRRO CENTENARIO CEP 37203-638 - LAVRAS/MG				
Objeto Social:				
SERVICOS COMBINADOS DE ESCRITORIO E APOIO ADMINISTRATIVO, PROMOCAO DE VENDAS, COMERCIO VAREJISTA DE AUTOMOVEIS, CAMINHONTES E UTILITARIOS NOVOS E USADOS, REPRESENTACAO COMERCIAL DE MAQUINAS E EQUIPAMENTOS				
Capital Social:	R\$ 50.000,00	Microempresa ou Empresa de Pequeno Porte	Prazo de Duração	
CINQUENTA MIL REAIS		(Lei Complementar nº 123, de 2006)		
Capital Integralizado:	R\$ 50.000,00	NÃO	INDETERMINADO	
CINQUENTA MIL REAIS				
Sócios/Participação no Capital/Espécie de Sócio/Administrador/Término do Mandato				
CPF/CNPJ	Nome	Participação no Capital	Espécie de Sócio/Administrador	Término do Mandato
089.872.716-25	BRIANNE CABRAL MARQUES	R\$ 50.000,00	SÓCIO / ADMINISTRADOR	xxxxxxx
Administrador Nomeado/Término do Mandato				
CPF/CNPJ	Nome			Término do Mandato
xxxxxxx	xxxxxxx			xxxxxxx
Situação: ATIVA		Status: xxxxxxx		
Último Arquivamento: 05/07/2024		Número: 11818131		
Ato	002 - ALTERACAO			
Evento(s)	318 - DESENQUADRAMENTO DE EPP			
NADA MAIS#				

Belo Horizonte, 01 de Outubro de 2024 14:32

MARINELY DE PAULA BOMPIM
 SECRETÁRIA GERAL



Certidão Simplificada Digital emitida pela JUNTA COMERCIAL DO ESTADO DE MINAS GERAIS e certificada digitalmente. Se desejar confirmar a autenticidade desta certidão, acesse o site da JUCEMG (<http://www.jucemg.mg.gov.br>) e clique em validar certidão. A certidão pode ser validada de duas formas:
 1) Validação por envio de arquivo (upload)
 2) Validação visual (digite o nº C240002904976 e visualize a certidão)

24/605.335-6

 SECRETARIA DE ESTADO DE FAZENDA DE MINAS GERAIS		
CERTIDÃO DE DÉBITOS TRIBUTÁRIOS Negativa		CERTIDÃO EMITIDA EM: 12/08/2024 CERTIDÃO VALIDA ATÉ: 10/11/2024
NOME/NOME EMPRESARIAL: SIGMA MAQUINAS E REPRESENTACOES LTDA		
INSCRIÇÃO ESTADUAL: 004194760.00-10	CNPJ/CPF: 26.991.097/0001-35	SITUAÇÃO: Ativo
LOGRADOURO: AV JOAO AURELIANO		NÚMERO: 961
COMPLEMENTO: A,	BAIRRO: CENTENARIO	CEP: 37203638
DISTRITO/POVOADO:	MUNICÍPIO: LAVRAS	UF: MG
<p>Ressalvado o direito de a Fazenda Pública Estadual cobrar e inscrever quaisquer dívidas de responsabilidade do sujeito passivo acima identificado que vierem a ser apuradas, é certificado que:</p> <p>1. Não constam débitos relativos a tributos administrados pela Fazenda Pública Estadual e/ou Advocacia Geral do Estado;</p> <p>2. No caso de utilização para lavratura de escritura pública ou registro de formal de partilha, de carta de adjudicação expedida em autos de inventário ou de arrolamento, de sentença em ação de separação judicial, divórcio, ou de partilha de bens na união estável e de escritura pública de doação de bens imóveis, esta certidão somente terá validade se acompanhada da Certidão de Pagamento / Desoneração do ITCD, prevista no artigo 39 do Decreto 43.981/2005.</p> <p>Certidão válida para todos os estabelecimentos da empresa, alcançando débitos tributários do sujeito passivo em Fase Administrativa ou inscritos em Dívida Ativa.</p>		
IDENTIFICAÇÃO	NÚMERO DO PTA	DESCRIÇÃO
A autenticidade desta certidão deverá ser confirmada no sítio da Secretaria de Estado de Fazenda de Minas Gerais em www.fazenda.mg.gov.br => certidão de débitos tributários => certificar documentos		
CÓDIGO DE CONTROLE DE CERTIDÃO:2024000790248736		



CERTIDÃO CÍVEL DE FALÊNCIA E CONCORDATA NEGATIVA

CERTIFICO que, revendo os registros de distribuição de ação de NATUREZA CÍVEL nesta comarca, até a presente data, nas ações específicas de Concordata Preventiva / Suspensiva, Falência de Empresários, Sociedades Empresariais, Microempresas e Empresas de Pequeno Porte, Recuperação Extrajudicial, Recuperação Judicial, NADA CONSTA em tramitação contra:

Nome: SIGMA MAQUINAS E REPRESENTACOES LTDA
CNPJ: 26.991.097/0001-35

Observações:

- a) Certidão expedida gratuitamente através da internet, nos termos do caput do art. 8º da Resolução 121/2010 do Conselho Nacional de Justiça;
- b) a informação do número do CPF/CNPJ é de responsabilidade do solicitante da certidão, sendo pesquisados o nome e o CPF/CNPJ exatamente como digitados;
- c) ao destinatário cabe conferir o nome e a titularidade do número do CPF/CNPJ informado, podendo confirmar a autenticidade da Certidão no portal do Tribunal de Justiça do Estado de Minas Gerais (<http://www.tjmg.jus.br>), pelo prazo de 3 (três) meses após a sua expedição;
- d) esta Certidão inclui os processos físicos e eletrônicos, onde houver sido implantado o Processo Judicial Eletrônico - PJe, o Sistema CNJ (Ex-Projudi) e o SEEU - Sistema Eletrônico de Execução Unificada, tendo a mesma validade da certidão emitida diretamente no Fórum e abrange os processos da Justiça Comum, do Juizado Especial e da Turma Recursal apenas da comarca pesquisada, com exceção do SEEU, cujo sistema unificado abrange todas as comarcas do Estado;
- e) A presente certidão não faz referência a período de anos, uma vez que somente se refere à existência de feitos judiciais em andamento (processos ativos) contra o nome pesquisado, conforme Provimento 355/2018 da Corregedoria Geral de Justiça.

A presente certidão NÃO EXCLUI a possibilidade da existência de outras ações de natureza diversa daquelas aqui mencionadas.

Certidão solicitada em 16 de Outubro de 2024 às 17:24

LAVRAS, 16 de Outubro de 2024 às 17:24

Código de Autenticação: 2410-1617-2437-0578-5959

Para validar esta certidão, acesse o sítio do TJMG (www.tjmg.jus.br) em Certidão Judicial/AUTENTICIDADE DA CERTIDÃO /AUTENTICAÇÃO 2 informando o código.

ATENÇÃO: Documento composto de 1 folha(s). Documento emitido por processamento eletrônico. Qualquer emenda ou rasura gera sua invalidade e será considerada como indício de possível adulteração ou tentativa de fraude.



MINISTÉRIO DA FAZENDA
Secretaria da Receita Federal do Brasil
Procuradoria-Geral da Fazenda Nacional

**CERTIDÃO NEGATIVA DE DÉBITOS RELATIVOS AOS TRIBUTOS FEDERAIS E À DÍVIDA
ATIVA DA UNIÃO**

Nome: SIGMA MAQUINAS E REPRESENTACOES LTDA
CNPJ: 26.991.097/0001-35

Ressalvado o direito de a Fazenda Nacional cobrar e inscrever quaisquer dívidas de responsabilidade do sujeito passivo acima identificado que vierem a ser apuradas, é certificado que não constam pendências em seu nome, relativas a créditos tributários administrados pela Secretaria da Receita Federal do Brasil (RFB) e a inscrições em Dívida Ativa da União (DAU) junto à Procuradoria-Geral da Fazenda Nacional (PGFN).

Esta certidão é válida para o estabelecimento matriz e suas filiais e, no caso de ente federativo, para todos os órgãos e fundos públicos da administração direta a ele vinculados. Refere-se à situação do sujeito passivo no âmbito da RFB e da PGFN e abrange inclusive as contribuições sociais previstas nas alíneas 'a' a 'd' do parágrafo único do art. 11 da Lei nº 8.212, de 24 de julho de 1991.

A aceitação desta certidão está condicionada à verificação de sua autenticidade na Internet, nos endereços <<http://rfb.gov.br>> ou <<http://www.pgfn.gov.br>>.

Certidão emitida gratuitamente com base na Portaria Conjunta RFB/PGFN nº 1.751, de 2/10/2014.

Emitida às 14:13:38 do dia 28/06/2024 <hora e data de Brasília>.

Válida até 25/12/2024.

Código de controle da certidão: **7841.A7E6.799B.0244**

Qualquer rasura ou emenda invalidará este documento.



Improbidade Administrativa e Inelegibilidade

Certidão Negativa

Certifico que nesta data (24/10/2024 às 19:11) NÃO CONSTA no Cadastro Nacional de Condenações Cíveis por Ato de Improbidade Administrativa e Inelegibilidade registros de condenação com trânsito em julgado ou sanção ativa quanto ao CNPJ nº 26.991.097/0001-35.

A condenação por atos de improbidade administrativa não implica automático e necessário reconhecimento da inelegibilidade do condenado.

Para consultas sobre inelegibilidade acesse portal do TSE em <http://divulgacandcontas.tse.jus.br/>

Esta certidão é expedida gratuitamente. Sua autenticidade pode ser por meio do número de controle 671A.C5F5.7A22.0861 no seguinte endereço: https://www.cnj.jus.br/improbidade_adm/autenticar_certidao.php

**TRIBUNAL DE CONTAS DA UNIÃO****CERTIDÃO NEGATIVA****DE****LICITANTES INIDÔNEOS**

Nome completo: **SIGMA MAQUINAS E REPRESENTACOES LTDA**

CPF/CNPJ: **26.991.097/0001-35**

O Tribunal de Contas da União CERTIFICA que, na presente data, o (a) requerente acima identificado(a) NÃO CONSTA da relação de responsáveis inidôneos para participar de licitação na administração pública federal, por decisão deste Tribunal, nos termos do art. 46 da Lei nº 8.443/92 (Lei Orgânica do TCU).

Não constam da relação consultada para emissão desta certidão os responsáveis ainda não notificados do teor dos acórdãos condenatórios, aqueles cujas condenações tenham tido seu prazo de vigência expirado, bem como aqueles cujas apreciações estejam suspensas em razão de interposição de recurso com efeito suspensivo ou de decisão judicial.

Certidão emitida às 19:08:01 do dia 24/10/2024, com validade de trinta dias a contar da emissão.

A veracidade das informações aqui prestadas podem ser confirmadas no sítio <https://contas.tcu.gov.br/ords/f?p=INABILITADO:5>

Código de controle da certidão: 8GDG241024190801

Atenção: qualquer rasura ou emenda invalidará este documento.



Prefeitura Municipal de Lavras

SECRETARIA MUNICIPAL DE FAZENDA E PLANEJAMENTO

CERTIDÃO NEGATIVA

**DE DÉBITOS RELATIVOS AOS TRIBUTOS MUNICIPAIS E A DÍVIDA ATIVA
TRIBUTÁRIA DO MUNICÍPIO**

RAZÃO SOCIAL: SIGMA MAQUINAS E REPRESENTACOES LTDA
CNPJ: 26.991.097/0001-35

Ressalvado o direito de a Fazenda Pública Municipal apurar, efetuar lançamentos e cobrar quaisquer dívidas de responsabilidade do contribuinte acima, que vierem a ser apuradas posteriormente à data de emissão da presente certidão. CERTIFICA-SE que não constam, até esta data, pendências em nome do Contribuinte acima identificado, relativas a débitos de competência e administrados pelo Poder Público Municipal.

Esta certidão refere-se exclusivamente à situação do contribuinte no âmbito desta municipalidade e a créditos tributários referentes à Fazenda Pública Municipal.

Emitida em: 13/08/2024 09:20:28
Início da validade: 13/08/2024 09:20:28
Válida até o dia: 11/11/2024

Código de controle da certidão: 923D48B0C28EE0FAA4A1

A autenticidade desta certidão poderá ser confirmada na página da Prefeitura Municipal de Lavras



PODER JUDICIÁRIO
JUSTIÇA DO TRABALHO

CERTIDÃO NEGATIVA DE DÉBITOS TRABALHISTAS

Nome: SIGMA MAQUINAS E REPRESENTACOES LTDA (MATRIZ E FILIAIS)
CNPJ: 26.991.097/0001-35
Certidão n°: 33140766/2024
Expedição: 13/05/2024, às 11:05:21
Validade: 09/11/2024 - 180 (cento e oitenta) dias, contados da data de sua expedição.

Certifica-se que **SIGMA MAQUINAS E REPRESENTACOES LTDA (MATRIZ E FILIAIS)**, inscrito(a) no CNPJ sob o n° **26.991.097/0001-35**, **NÃO CONSTA** como inadimplente no Banco Nacional de Devedores Trabalhistas.

Certidão emitida com base nos arts. 642-A e 883-A da Consolidação das Leis do Trabalho, acrescentados pelas Leis ns.º 12.440/2011 e 13.467/2017, e no Ato 01/2022 da CGJT, de 21 de janeiro de 2022. Os dados constantes desta Certidão são de responsabilidade dos Tribunais do Trabalho.

No caso de pessoa jurídica, a Certidão atesta a empresa em relação a todos os seus estabelecimentos, agências ou filiais.

A aceitação desta certidão condiciona-se à verificação de sua autenticidade no portal do Tribunal Superior do Trabalho na Internet (<http://www.tst.jus.br>).

Certidão emitida gratuitamente.

INFORMAÇÃO IMPORTANTE

Do Banco Nacional de Devedores Trabalhistas constam os dados necessários à identificação das pessoas naturais e jurídicas inadimplentes perante a Justiça do Trabalho quanto às obrigações estabelecidas em sentença condenatória transitada em julgado ou em acordos judiciais trabalhistas, inclusive no concernente aos recolhimentos previdenciários, a honorários, a custas, a emolumentos ou a recolhimentos determinados em lei; ou decorrentes de execução de acordos firmados perante o Ministério Público do Trabalho, Comissão de Conciliação Prévia ou demais títulos que, por disposição legal, contiver força executiva.

 REPÚBLICA FEDERATIVA DO BRASIL CADASTRO NACIONAL DA PESSOA JURÍDICA			
NÚMERO DE INSCRIÇÃO 26.991.097/0001-35 MATRIZ	COMPROVANTE DE INSCRIÇÃO E DE SITUAÇÃO CADASTRAL		DATA DE ABERTURA 31/01/2017
NOME EMPRESARIAL SIGMA MAQUINAS E REPRESENTACOES LTDA			
TÍTULO DO ESTABELECIMENTO (NOME DE FANTASIA) SIGMA MAQUINAS E REPRESENTACOES			PORTE DEMAIS
CÓDIGO E DESCRIÇÃO DA ATIVIDADE ECONÔMICA PRINCIPAL 45.11-1-01 - Comércio a varejo de automóveis, camionetas e utilitários novos			
CÓDIGO E DESCRIÇÃO DAS ATIVIDADES ECONÔMICAS SECUNDÁRIAS 45.11-1-02 - Comércio a varejo de automóveis, camionetas e utilitários usados 46.14-1-00 - Representantes comerciais e agentes do comércio de máquinas, equipamentos, embarcações e aeronaves 73.19-0-02 - Promoção de vendas 82.11-3-00 - Serviços combinados de escritório e apoio administrativo			
CÓDIGO E DESCRIÇÃO DA NATUREZA JURÍDICA 206-2 - Sociedade Empresária Limitada			
LOGRADOURO AV JOAO AURELIANO	NÚMERO 961	COMPLEMENTO A	
CEP 37.203-638	BAIRRO/DISTRITO CENTENARIO	MUNICÍPIO LAVRAS	UF MG
ENDEREÇO ELETRÔNICO SIGMAREPRESENTACOESMG@GMAIL.COM		TELEFONE (35) 9270-0002	
ENTE FEDERATIVO RESPONSÁVEL (EFR) *****			
SITUAÇÃO CADASTRAL ATIVA		DATA DA SITUAÇÃO CADASTRAL 31/01/2017	
MOTIVO DE SITUAÇÃO CADASTRAL			
SITUAÇÃO ESPECIAL *****		DATA DA SITUAÇÃO ESPECIAL *****	

Aprovado pela Instrução Normativa RFB nº 2.119, de 06 de dezembro de 2022.

Emitido no dia **01/10/2024** às **12:41:49** (data e hora de Brasília).

Página: 1/1



PREFEITURA MUNICIPAL DE LAVRAS

Relatório Geral do Contribuinte

SIGMA MAQUINAS E REPRESENTACOES LTDA - 26.991.097/0001-35

Resumo

Nome SIGMA MAQUINAS E REPRESENTACOES LTDA

CNPJ 26.991.097/0001-35

Endereço Av. JOAO AURELIANO, 961 A

Bairro CENTENARIO

Município Lavras/MG

País Brasil

Insc. 045020

Nome SIGMA MAQUINAS E REPRESENTACOES

Email fiscal1@inlinecontabilidade.com.br

Contador

Tel. (35) 99270-0002

Reg. Simples

CEP 37203-638

UF MG

Cod. Mob. 045020

Situação ATIVA

Atividades			
Código	Descrição	Aliq.	Principal
17.02	Datilografia, digitação, estenografia, expediente, secretaria em geral, resposta audível, redação, edição, interpretação, revisão, tradução, apoio e infra-estrutura administrativa e congêneres.	2.00 %	Sim
17.06	Propaganda e publicidade, inclusive promoção de vendas, planejamento de campanhas ou sistemas de publicidade, elaboração de desenhos, textos e demais materiais publicitários.	3.00 %	Não
10.09	Representação de qualquer natureza, inclusive comercial.	3.00 %	Não





Secretaria de Estado de
Fazenda
de Minas Gerais

COMPROVANTE DE INSCRIÇÃO ESTADUAL

DADOS CADASTRAIS

INSCRIÇÃO ESTADUAL: 004194760.00-10 CPF/CNPJ: 26.991.097/0001-35
NOME/NOME EMPRESARIAL: SIGMA MAQUINAS E REPRESENTACOES LTDA
NOME FANTASIA: SIGMA MAQUINAS E REPRESENTACOES
CNAE PRINCIPAL / DESCRIÇÃO: 4511-1/01 - Comércio a varejo de automóveis, camionetas e utilitários novos
DESMEMBRAMENTO:
CNAE SECUNDÁRIA / 4511-1/02 - Comércio a varejo de automóveis, camionetas e utilitários usados
DESMEMBRAMENTO:
NATUREZA JURIDICA : SOCIEDADE EMPRESARIA LIMITADA
REGIME DE RECOLHIMENTO : DEBITO E CREDITO CATEGORIA: Único
DATA INSCRIÇÃO: 10/11/2021 MEI: não
SITUACAO INSCRIÇÃO: Ativo DATA DA SITUAÇÃO DA 10/11/2021

ENDEREÇO DO ESTABELECIMENTO

CEP: 37203638 UF: MINAS GERAIS
MUNICIPIO: LAVRAS
DISTRITO / POVOADO:
BAIRRO: CENTENARIO
LOGRADOURO: AV JOAO AURELIANO
NUMERO: 961
COMPLEMENTO DO CEP:
COMPLEMENTO: A

EMITIDO EM

19/09/2024 13:07:08



Ministério da Economia
Secretaria de Governo Digital
Departamento Nacional de Registro Empresarial e Integração
Secretaria de Estado de Fazenda de Minas Gerais

Nº DO PROTOCOLO (Uso da Junta Comercial)

283

NIRE (da sede ou filial, quando a sede for em outra UF)

31210791328

Código da Natureza Jurídica

2062

Nº de Matrícula do Agente Auxiliar do Comércio

1 - REQUERIMENTO

ILMO(A). SR.(A) PRESIDENTE DA Junta Comercial do Estado de Minas Gerais

Nome: SIGMA MAQUINAS E REPRESENTACOES LTDA
(da Empresa ou do Agente Auxiliar do Comércio)

Nº FCN/REMP



MGP2100992325

requer a V.Sª o deferimento do seguinte ato:

Nº DE VIAS	CÓDIGO DO ATO	CÓDIGO DO EVENTO	QTDE	DESCRIÇÃO DO ATO / EVENTO
1	002			ALTERACAO
		020	1	ALTERACAO DE NOME EMPRESARIAL
		316	1	ENQUADRAMENTO DE EPP
		2244	1	ALTERACAO DE ATIVIDADES ECONOMICAS (PRINCIPAL E SECUNDARIAS)
		2247	1	ALTERACAO DE CAPITAL SOCIAL

Nº DE VIAS	CÓDIGO DO ATO	CÓDIGO DO EVENTO	QTDE	DESCRIÇÃO DO ATO / EVENTO
1	002			ALTERACAO
		020	1	ALTERACAO DE NOME EMPRESARIAL
		316	1	ENQUADRAMENTO DE EPP
		2244	1	ALTERACAO DE ATIVIDADES ECONOMICAS (PRINCIPAL E SECUNDARIAS)
		2247	1	ALTERACAO DE CAPITAL SOCIAL

LAVRAS
Local

Representante Legal da Empresa / Agente Auxiliar do Comércio:

Nome: _____

Assinatura: _____

Telefone de Contato: _____

5 NOVEMBRO 2021
Data

2 - USO DA JUNTA COMERCIAL

DECISÃO SINGULAR

DECISÃO COLEGIADA

Nome(s) Empresarial(ais) igual(ais) ou semelhante(s):

SIM

SIM

Processo em Ordem
À decisão

_____/_____/_____
Data

NÃO

_____/_____/_____
Data

Responsável

NÃO

_____/_____/_____
Data

Responsável

Responsável

DECISÃO SINGULAR

Processo em exigência. (Vide despacho em folha anexa)

Processo deferido. Publique-se e archive-se.

Processo indeferido. Publique-se.

2ª Exigência

3ª Exigência

4ª Exigência

5ª Exigência

_____/_____/_____
Data

Responsável

DECISÃO COLEGIADA

Processo em exigência. (Vide despacho em folha anexa)

Processo deferido. Publique-se e archive-se.

Processo indeferido. Publique-se.

2ª Exigência

3ª Exigência

4ª Exigência

5ª Exigência

_____/_____/_____
Data

Vogal

Vogal

Vogal

Presidente da _____ Turma

OBSERVAÇÕES



Junta Comercial do Estado de Minas Gerais

Certifico o registro sob o nº 8890211 em 09/11/2021 da Empresa SIGMA MAQUINAS E REPRESENTACOES LTDA, Nire 31210791328 e protocolo 217682014 - 08/11/2021. Autenticação: 1A4089E83B62F2FE90A7512768A76E45E76976A. Marinely de Paula Bomfim - Secretária-Geral. Para validar este documento, acesse <http://www.jucemg.mg.gov.br> e informe nº do protocolo 21/768.201-4 e o código de segurança 02iC Esta cópia foi autenticada digitalmente e assinada em 09/11/2021 por Marinely de Paula Bomfim Secretária-Geral.

MARINELY DE PAULA BOMFIM
SECRETÁRIA GERAL



JUNTA COMERCIAL DO ESTADO DE MINAS GERAIS

Registro Digital

Capa de Processo

Identificação do Processo		
Número do Protocolo	Número do Processo Módulo Integrador	Data
21/768.201-4	MGP2100992325	08/11/2021

Identificação do(s) Assinante(s)	
CPF	Nome
414.563.860-34	AMARILDO RODRIGUES MARQUES
089.872.716-25	BRIANNE CABRAL MARQUES

Junta Comercial do Estado de Minas Gerais

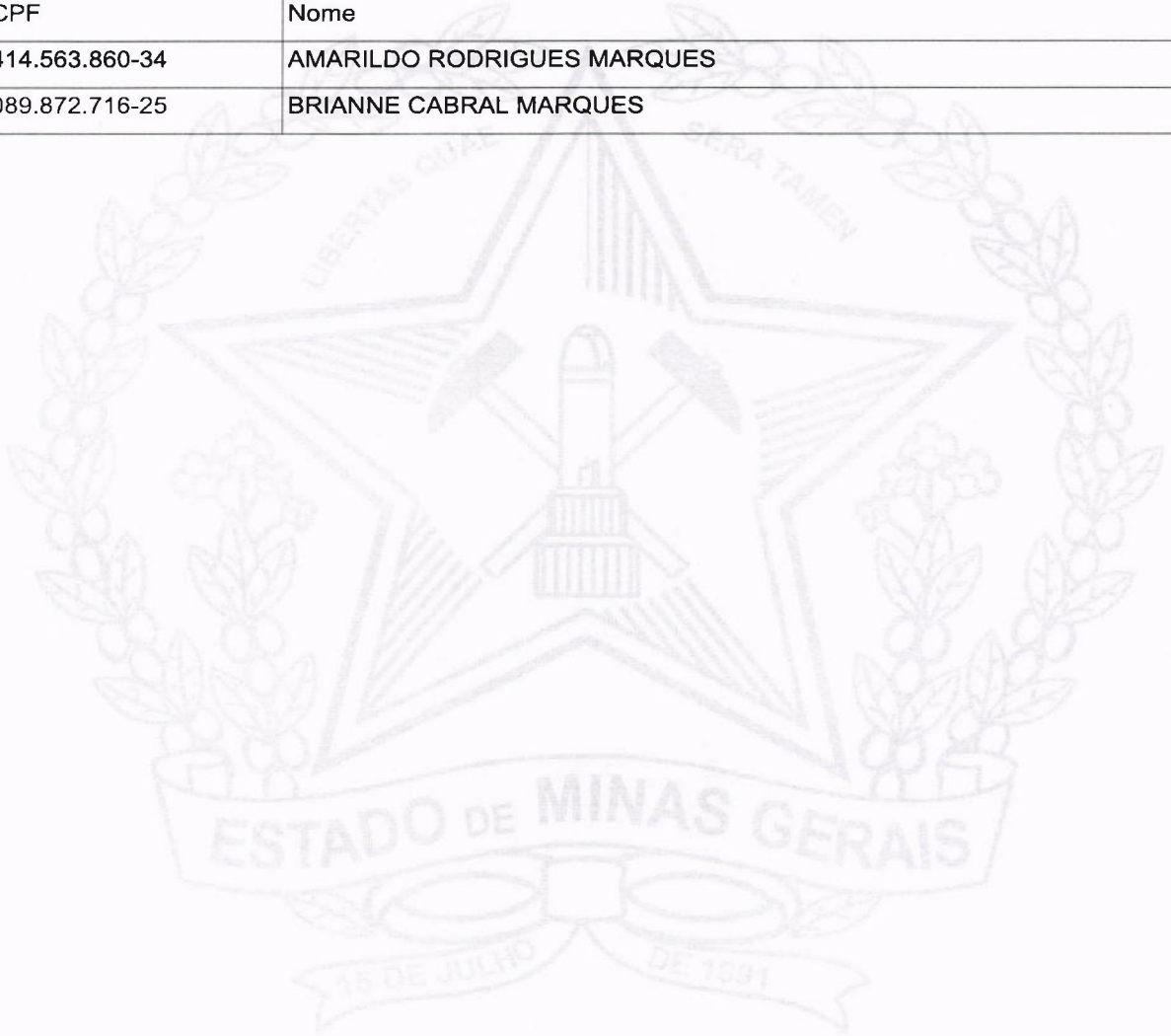

Junta Comercial do Estado de Minas Gerais

Certifico o registro sob o nº 8890211 em 09/11/2021 da Empresa SIGMA MAQUINAS E REPRESENTACOES LTDA, Nire 31210791328 e protocolo 217682014 - 08/11/2021. Autenticação: 1A4089E83B62F2FE90A7512768A76E45E76976A. Marinely de Paula Bomfim - Secretária-Geral. Para validar este documento, acesse <http://www.jucemg.mg.gov.br> e informe nº do protocolo 21/768.201-4 e o código de segurança o2iC Esta cópia foi autenticada digitalmente e assinada em 09/11/2021 por Marinely de Paula Bomfim Secretária-Geral.

MARINELY DE PAULA BOMFIM
SECRETÁRIA-GERAL

**ALTERAÇÃO CONTRATUAL Nº 001 DA SOCIEDADE EMPRESÁRIA LIMITADA
"SIGMA MÁQUINAS E REPRESENTAÇÕES LTDA"**

AMARILDO RODRIGUES MARQUES, brasileiro, empresário, solteiro, CPF 414.563.860-34, documento de identidade 7034664421 expedida pela Secretaria de Segurança Pública do estado do Rio Grande do Sul, nascido aos 20/10/1962, residente e domiciliado a Rua Doutor Joaquim Norberto Duarte, nº 59 / 302, bairro Centro, em Pouso Alegre, Minas Gerais, CEP 37.550-021,

BRIANNE CABRAL MARQUES, brasileira, empresária, solteira, nascida aos 03/09/1987, CPF 089.872.716-25, documento de identidade MG-13.629.751 expedida pela Polícia Civil do estado de Minas Gerais, residente e domiciliado a residente e domiciliado a Av. João Ferreira de Freitas, nº 390, bairro Cidade Vergani, em Pouso Alegre, Minas Gerais, CEP 37.559-702,

únicos sócios da sociedade limitada de nome empresarial **MOSKITO MARQUES E CIA LTDA**, constituída legalmente por contrato social devidamente arquivado na Junta Comercial do Estado de Minas Gerais – JUCEMG, em 17, sob o NIRE nº 31210791328, com sede à Rua Doutor Joaquim Norberto Duarte, nº 59 / 302, bairro Centro, em Pouso Alegre, Minas Gerais, CEP 37.550-021, devidamente inscrita no Cadastro Nacional de Pessoa Jurídica/MF sob o nº 26.991.097/0001-35, deliberaram de pleno e comum acordo ajustarem a presente alteração contratual, nos termos da Lei nº 4

PRIMEIRA – O endereço passa a ser na *Avenida João Aureliano, 961 / A – bairro Centenário, em Lavras – MG, CEP 37.203-638*

SEGUNDA – O objeto social passa a ser *Serviços combinados de escritório e apoio administrativo, promoção de vendas, comércio varejista de automóveis, caminhonetes e utilitários novos e usados, representação comercial de máquinas e equipamentos.*

TERCEIRA – O sócio **AMARILDO RODRIGUES MARQUES**, retira-se da sociedade cedendo e transferindo a totalidade de suas 9.800 (nove mil e oitocentas) quotas a sócia **BRIANNE CABRAL MARQUES**, pelo valor nominal de R\$ 9.800,00 (nove mil e oitocentos reais) totalmente subscrito e integralizado em moeda corrente do país.

QUARTA - Com a retirada do sócio **AMARILDO RODRIGUES MARQUES**, a administração da sociedade será exercida individualmente e por prazo indeterminado pela única sócia **BRIANNE CABRAL MARQUES**, ficando dispensado de prestar caução, razão pela qual compete ao administrador a direção dos negócios sociais e a prática dos atos necessários ao funcionamento normal e regular das atividades econômicas da sociedade, podendo ele receber, dar quitação, pagar contas em geral, contrair obrigações, abrir, movimentar e encerrar contas bancárias, representar de qualquer forma a sociedade perante órgãos da administração pública Federal, Estadual e Municipal, adquirir, vender, gravar ou onerar imóveis ou quotas representativas do capital social da sociedade, constituir penhor de qualquer natureza, inclusive caução de títulos e de direitos creditórios, prestar garantias fidejussórias às sociedades subsidiárias, controladas ou coligadas, ou de cujo capital participe ou venha a participar, por si ou através das referidas sociedades, representar a sociedade, ativa e passivamente, em juízo ou fora dele, constituir Procuradores por instrumento público ou particular de mandato, mediante especificação naquele documento, dos atos ou operações que poderão praticar, bem como do prazo de duração do mandato que sendo para representação em juízo, poderá ser por prazo indeterminado, e tudo mais que se fizer necessário para o fiel cumprimento do mandato.

QUINTA - A partir desta data a Sociedade passará a ser uma **SOCIEDADE LIMITADA UNIPESSOAL**, considerando a disposição constante do parágrafo único do art. 1.052 do Código Civil e em obediência ao contido na Instrução Normativa DREI nº 63, de 11 de junho de 2019.

SEXTA – A razão social passa a ser **SIGMA MÁQUINAS E REPRESENTAÇÕES LTDA** e o nome fantasia **SIGMA MÁQUINAS E REPRESENTAÇÕES**.

SÉTIMA – O capital social passa a ser de R\$ 50.000,00 (cinquenta mil reais), divididos em 50.000 (cinquenta mil) quotas no valor nominal de R\$ 1,00 (um real) cada, totalmente subscrito e integralizado em moeda corrente do país.

OITAVA – A empresa deixa de ser **MICROEMPRESA** passando a figurar como **EMPRESA DE PEQUENO PORTE**.



NONS - Em face da alteração acima, consolida-se o contrato social, nos termos da Lei 10.406/2002, que passa a ter a seguinte redação.

SIGMA MÁQUINAS E REPRESENTAÇÕES LTDA

PRIMEIRA – A sociedade limitada unipessoal gira sob a denominação social de “**SIGMA MÁQUINAS E REPRESENTAÇÕES LTDA**”, nome fantasia *SIGMA MÁQUINAS E REPRESENTAÇÕES*, com sede a Avenida João Aureliano, 961 / A – bairro Centenário, em Lavras – MG, CEP 37.203-638.

SEGUNDA – O Capital Social é de R\$ 50.000,00 (Cinquenta mil reais), divididos em 50.000 (cinquenta mil) quotas no valor unitário de R\$ 1,00 (um real) totalmente integralizadas em moeda corrente do país, fica assim distribuída a atual sócia:

- BRIANNE CABRAL MARQUES	50.000 QUOTAS	R\$ 50.000,00
- TOTAL	50.000 QUOTAS	R\$ 50.000,00

Parágrafo único: A responsabilidade da única sócia é restrita ao valor de suas quotas, mas responderá solidariamente pela integralização do capital social.

TERCEIRA – O Objeto social é *Serviços combinados de escritório e apoio administrativo, promoção de vendas, comércio varejista de automóveis, caminhonetes e utilitários novos e usados, representação comercial de máquinas e equipamentos.*

QUARTA – A sociedade iniciou suas atividades em 31/01/2017 e seu prazo é indeterminado.

QUINTA – A administração da sociedade será exercida individualmente e por prazo indeterminado pela única sócia **BRIANNE CABRAL MARQUES**, ficando dispensada de prestar caução, razão pela qual compete ao administrador a direção dos negócios sociais e a prática dos atos necessários ao funcionamento normal e regular das atividades econômicas da sociedade, podendo ele receber, dar quitação, pagar contas em geral, contrair obrigações, abrir, movimentar e encerrar contas bancárias, representar de qualquer forma a sociedade perante órgãos da administração pública Federal, Estadual e Municipal, adquirir, vender, gravar ou onerar imóveis ou quotas representativas do capital social da sociedade, constituir penhor de qualquer natureza, inclusive caução de títulos e de direitos creditórios, prestar garantias fidejussórias às sociedades subsidiárias, controladas ou coligadas, ou de cujo capital participe ou venha a participar, por si ou através das referidas sociedades, representar a sociedade, ativa e passivamente, em juízo ou fora dele, constituir Procuradores por instrumento público ou particular de mandato, mediante especificação naquele documento, dos atos ou operações que poderão praticar, bem como do prazo de duração do mandato que sendo para representação em juízo, poderá ser por prazo indeterminado, e tudo mais que se fizer necessário para o fiel cumprimento do mandato.

SEXTA - A administradora fixará uma retirada mensal, a título de “pró-labore”, observadas as disposições regulamentares pertinentes.

SÉTIMA - A administradora declara sob as penas da Lei que não está impedida por Lei especial do exercício da administração de sociedade unipessoal limitada e que não se acha condenada a pena que vede, ainda que temporariamente, o acesso a cargos públicos, ou por crime falimentar, de prevaricação, peita ou suborno, concussão, peculato ou contra a economia popular, contra o sistema financeiro nacional, contra as normas de defesa da concorrência, contra as relações de consumo, a fé pública ou a propriedade.

OITAVA - O exercício social será coincidente com o ano-calendário, terminando em 31 de dezembro de cada ano, quando será procedido o levantamento do balanço patrimonial e efetuada a apuração de resultados, os quais serão atribuídos ao sócio único proporcionalmente às suas quotas de capital. Podendo os lucros a critério dele, serem distribuídos ou ficarem em reserva na sociedade.

NONA - A sociedade limitada unipessoal poderá levantar demonstrações contábeis intermediárias, a qualquer tempo, para fins de cisão parcial ou total, fusão e incorporação, retirada do sócio ou ainda, para quaisquer atos julgados necessários pela sócia.

DÉCIMA - A única sócia será obrigada à reposição dos lucros e das quantias retiradas, a qualquer título ainda que autorizados pelo contrato, quando tais lucros ou quantia se distribuírem com prejuízo do capital.

DÉCIMA PRIMEIRA - Em caso de falecimento da única sócia a sociedade limitada unipessoal poderá continuar com suas atividades com os herdeiros e/ou sucessores do "de cujus" ou do incapaz. Não sendo possível, ou inexistindo interesse destes, a sociedade poderá ser dissolvida.

DÉCIMA SEGUNDA - A sociedade limitada unipessoal declara, sob as penas da Lei, que se enquadra na condição de EMPRESA DE PEQUENO PORTE, nos termos da Lei Complementar nº 123, de 14/12/2006.

DÉCIMA TERCEIRA - Fica eleito o foro da comarca de Lavras – Minas Gerais, para o exercício e o cumprimento dos direitos e obrigações resultantes deste contrato.

E por estarem assim justas e contratadas, assinam o presente instrumento.

Lavras, 05 de Novembro de 2021

AMARILDO RODRIGUES MARQUES

BRIANNE CABRAL MARQUES





JUNTA COMERCIAL DO ESTADO DE MINAS GERAIS

Registro Digital

Documento Principal

Identificação do Processo		
Número do Protocolo	Número do Processo Módulo Integrador	Data
21/768.201-4	MGP2100992325	08/11/2021

Identificação do(s) Assinante(s)	
CPF	Nome
414.563.860-34	AMARILDO RODRIGUES MARQUES
089.872.716-25	BRIANNE CABRAL MARQUES

Junta Comercial do Estado de Minas Gerais

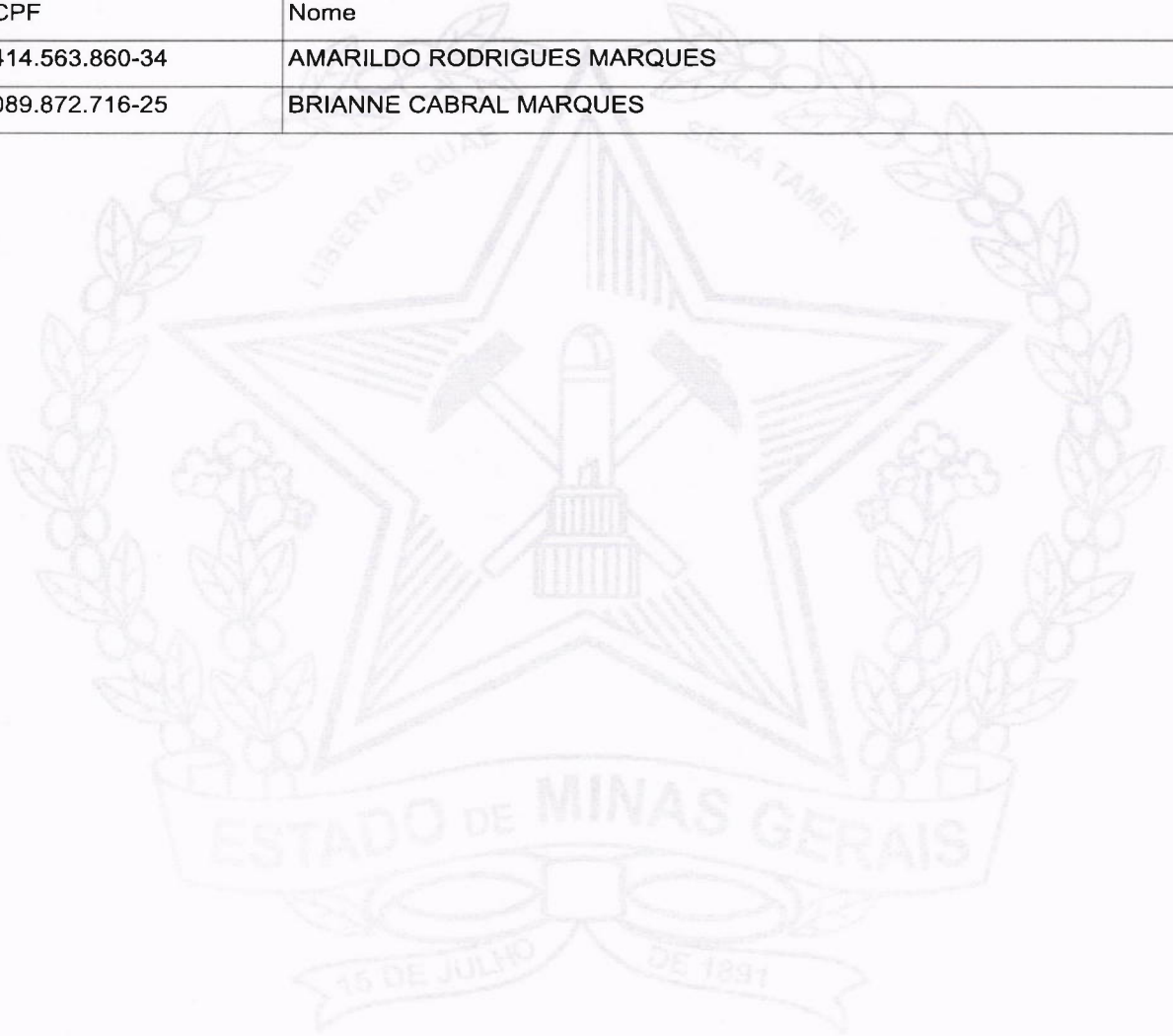

Junta Comercial do Estado de Minas Gerais

Certifico o registro sob o nº 8890211 em 09/11/2021 da Empresa SIGMA MAQUINAS E REPRESENTACOES LTDA, Nire 31210791328 e protocolo 217682014 - 08/11/2021. Autenticação: 1A4089E83B62F2FE90A7512768A76E45E76976A. Marinely de Paula Bomfim - Secretária-Geral. Para validar este documento, acesse <http://www.jucemg.mg.gov.br> e informe nº do protocolo 21/768.201-4 e o código de segurança o2iC Esta cópia foi autenticada digitalmente e assinada em 09/11/2021 por Marinely de Paula Bomfim Secretária-Geral.

MARINELY DE PAULA BOMFIM
SECRETÁRIA-GERAL



Sistema Nacional de Registro de Empresas Mercantil - SINREM
 Governo do Estado de Minas Gerais
 Secretaria de Estado da Fazenda de Minas Gerais
 Junta Comercial do Estado de Minas Gerais

TERMO DE AUTENTICAÇÃO - REGISTRO DIGITAL

Certifico que o ato, assinado digitalmente, da empresa SIGMA MAQUINAS E REPRESENTACOES LTDA, de NIRE 3121079132-8 e protocolado sob o número 21/768.201-4 em 08/11/2021, encontra-se registrado na Junta Comercial sob o número 8890211, em 09/11/2021. O ato foi deferido eletronicamente pelo examinador Kelly Cristina Costa Prates.

Certifica o registro, a Secretária-Geral, Marinely de Paula Bomfim. Para sua validação, deverá ser acessado o sitio eletrônico do Portal de Serviços / Validar Documentos (<https://portalservicos.jucemg.mg.gov.br/Portal/pages/imagemProcesso/viaUnica.jsf>) e informar o número de protocolo e chave de segurança.

Capa de Processo

Assinante(s)	
CPF	Nome
089.872.716-25	BRIANNE CABRAL MARQUES
414.563.860-34	AMARILDO RODRIGUES MARQUES

Documento Principal

Assinante(s)	
CPF	Nome
089.872.716-25	BRIANNE CABRAL MARQUES
414.563.860-34	AMARILDO RODRIGUES MARQUES

Belo Horizonte, terça-feira, 09 de novembro de 2021



Documento assinado eletronicamente por Kelly Cristina Costa Prates, Servidor(a) Público(a), em 09/11/2021, às 14:10 conforme horário oficial de Brasília.



A autenticidade desse documento pode ser conferida no [portal de serviços da jucemg](#) informando o número do protocolo 21/768.201-4.





O ato foi deferido e assinado digitalmente por :

Identificação do(s) Assinante(s)	
CPF	Nome
873.638.956-00	MARINELY DE PAULA BOMFIM

Junta Comercial do Estado de Minas Gerais



Belo Horizonte, terça-feira, 09 de novembro de 2021

**SIGMA MAQUINAS E REPRESENTAÇÕES LTDA**

CNPJ nº 26.991.097/0001-35 Inscrição Estadual nº 004194760.00-10

END.: AV. João Aureliano, 961 A - BAIRRO: Centenário

Lavras - MG - CEP:37.203-638

TEL/FAX: 35 99270-0002

Email: sigmarepresentacoesmg@gmail.com**ANEXO****DECLARAÇÃO UNIFICADA****PREGÃO ELETRÔNICO Nº 38/2024
PROCESSO ADMINISTRATIVO Nº 57/2024**

A empresa **SIGMA MÁQUINAS E REPRESENTAÇÕES LTDA**, CNPJ-MF Nº 26.991.097/0001-35, Inscrição Estadual Nº 004194760.00-10, Inscrição Municipal: 045020 END.: AV. João Aureliano Nº 961-SALA A BAIRRO: Centenário - Lavras - MG - CEP: 37.203-638 - CEL: (35) 99172-4899 - EMAIL: sigmarepresentacoesmg@gmail.com, por intermédio de seu representante legal, infra-assinado, e Sra. Brianne Cabral Marques Lima RG: MG-13.629.751; CPF: 089.872.716-25, para os fins do presente pregão eletrônico **DECLARA**;

1. Não fomos declarados inidôneos para licitar ou contratar com o Poder Público, em qualquer de suas esferas.
2. Não integra nosso corpo social, nem nosso quadro funcional empregado público ou membro comissionado de órgão direto ou indireto da Administração Municipal.
3. Que tomou conhecimento do Edital e de todas as condições de participação na Licitação e se compromete a cumprir todos os termos do Edital, e a fornecer material/serviços de qualidade, sob as penas da Lei.
4. Que não possuímos, em nosso Quadro de Pessoal, empregados menores de 18 (dezoito) anos em trabalho noturno, perigoso ou insalubre e em qualquer trabalho, menores de 16 (dezesseis) anos, salvo na condição de aprendiz, a partir de 14 (quatorze) anos, nos termos do inciso XXXIII do artigo 7º da Constituição Federal, acrescido pela Lei Federal nº 9.854 de 27/10/1.999;

A empresa está em dia com todas as obrigações trabalhistas e demais legislações aplicáveis;

5. Que até a presente data inexistem fatos impeditivos ou supervenientes para sua habilitação no presente processo e que está ciente da obrigatoriedade de declarar ocorrências posteriores, na forma do art. 32, § 2º da Lei Federal nº 8.666/1.993 e alterações.
6. Para os devidos fins que o proprietário, ou proprietários da empresa, assim como seus cônjuges, atendem plenamente o disposto no Artigo 9º da Lei nº 8.666/93 e Artigo 122 da Lei Orgânica do Município.
7. Se compromete a entregar os bens e/ou a prestar o(s) serviço(s) que lhe for(em) adjudicado(s) conforme a descrição do Termo de Referência, Anexo I deste edital. tem pleno conhecimento de todo o conteúdo deste edital, cumpre e concorda com todos os requisitos e exigências do mesmo.

DECLARO, sob as penas da Lei, especialmente o artigo 299 do Código Penal Brasileiro, que:

- a) a proposta apresentada foi elaborada de maneira independente e o seu conteúdo não foi, no todo ou em parte, direta ou indiretamente, informado ou discutido com qualquer outro licitante ou interessado, em potencial ou de fato, no presente procedimento licitatório;

**SIGMA MAQUINAS E REPRESENTAÇÕES LTDA**

CNPJ nº 26.991.097/0001-35 Inscrição Estadual nº 004194760.00-10

END.: AV. João Aureliano, 961 A - BAIRRO: Centenário

Lavras - MG - CEP:37.203-638

TEL/FAX: 35 99270-0002

Email: sigmarepresentacoesmg@gmail.com

b) a intenção de apresentar a proposta não foi informada ou discutida com qualquer outro licitante ou interessado, em potencial ou de fato, no presente procedimento licitatório;

c) o licitante não tentou, por qualquer meio ou por qualquer pessoa, influir na decisão de qualquer outro licitante ou interessado, em potencial ou de fato, no presente procedimento licitatório;

d) o conteúdo da proposta apresentada não será, no todo ou em parte, direta ou indiretamente, comunicado ou discutido com qualquer outro licitante ou interessado, em potencial ou de fato, no presente procedimento licitatório antes da adjudicação do objeto;

e) o conteúdo da proposta apresentada não foi, no todo ou em parte, informado, discutido ou recebido de qualquer integrante relacionado, direta ou indiretamente, ao órgão licitante antes da abertura oficial das propostas;

f) o representante legal do licitante está plenamente ciente do teor e da extensão desta declaração e que detém plenos poderes e informações para firmá-la.

DECLARO, ainda, que a pessoa jurídica que represento conduz seus negócios de forma a coibir fraudes, corrupção e a prática de quais quer outros atos lesivos à Administração Pública, nacional ou estrangeira, em atendimento à Lei Federal nº 12.846/2013 e ao Decreto Estadual nº 60.106/2014, tais como:

I – Prometer, oferecer ou dar, direta ou indiretamente, vantagem indevida a agente público, ou a terceira pessoa a ele relacionada;

II – Comprovadamente, financiar, custear, patrocinar ou de qualquer modo subvencionar a prática dos atos ilícitos previstos em Lei;

III – comprovadamente, utilizar-se de interposta pessoa física ou jurídica para ocultar ou dissimular seus reais interesses ou a identidade dos beneficiários dos atos praticados;

IV – No tocante a licitações e contratos:

a) frustrar ou fraudar, mediante ajuste, combinação ou qualquer outro expediente, o caráter competitivo de procedimento licitatório público;

b) impedir, perturbar ou fraudar a realização de qualquer ato de procedimento licitatório público;

c) afastar ou procurar afastar licitante, por meio de fraude ou oferecimento de vantagem de qualquer tipo;

d) fraudar licitação pública ou contrato dela decorrente;

e) criar, de modo fraudulento ou irregular, pessoa jurídica para participar de licitação pública ou celebrar contrato administrativo;

f) obter vantagem ou benefício indevido, de modo fraudulento, de modificações ou prorrogações de contratos celebrados com a administração pública, sem autorização em lei, no ato convocatório da licitação pública ou nos respectivos instrumentos contratuais; ou

g) manipular ou fraudar o equilíbrio econômico-financeiro dos contratos celebrados com a administração pública;

**SIGMA MAQUINAS E REPRESENTAÇÕES LTDA**

CNPJ nº 26.991.097/0001-35 Inscrição Estadual nº 004194760.00-10

END.: AV. João Aureliano, 961 A - BAIRRO: Centenário

Lavras - MG - CEP:37.203-638

TEL/FAX: 35 99270-0002

Email: sigmarepresentacoesmg@gmail.com

V – Dificultar atividade de investigação ou fiscalização de órgãos, entidades ou agentes públicos, ou intervir em sua atuação, inclusive no âmbito das agências reguladoras e dos órgãos de fiscalização do sistema financeiro nacional.

Declaro para os devidos fins que, entregarei o veículo para primeiro emplacamento, juntamente com a devida documentação ao município conforme previsto em Lei.

Declaramos que cumpre plenamente as exigências e os requisitos de habilitação e condições contidas no edital;

DECLARA que cumprirá, caso aplicável, as exigências de reserva de cargos para pessoa com deficiência e para reabilitado da Previdência Social, previstas em lei e em outras normas.

DECLARA que suas propostas econômicas compreendem a integralidade dos custos para atendimento dos direitos trabalhistas assegurados na Constituição Federal, nas leis trabalhistas, nas normas infralegais, nas convenções coletivas de trabalho e nos termos de ajustamento de conduta vigentes na data de entrega das propostas.

Declaramos nos termos do art. 93 da lei 8.213/91, empresas com até 99 (noventa e nove) empregados ficam dispensadas de apresentar cumprimento das exigências de reserva de cargos para pessoa com deficiência e para reabilitado da Previdência Social, previstas em lei e em outras normas específicas.

Declaramos que não possuímos em nossa cadeia produtiva, empregados executando trabalho degradante ou forçado, observado nos dispositivos dos incisos III e IV do art. 1º e nos incisos III, do art. 5º da constituição Federal.

DECLARA expressamente:

- a) que atende aos requisitos de habilitação, e que inexistem fatos impeditivos para sua habilitação no certame, ciente da obrigatoriedade de declarar ocorrências posteriores;
- b) que está ciente e concorda com as condições contidas no edital e seus anexos, bem como de que a proposta apresentada compreende a integralidade dos custos para atendimento dos direitos trabalhistas assegurados na Constituição Federal, nas leis trabalhistas, nas normas infra legais, nas convenções coletivas de trabalho e nos termos de ajustamento de conduta vigentes na data de sua entrega em definitivo;
- c) que assume a responsabilidade pelas transações que forem efetuadas no sistema, assumindo como firmes e verdadeiras;
- d) que não emprega menor de 18 anos em trabalho noturno, perigoso ou insalubre e não emprega menor de 16 anos, salvo menor, a partir de 14 anos, na condição de aprendiz, nos termos do artigo 7º, XXXIII, da Constituição;
- e) que não possui, em sua cadeia produtiva, empregados executando trabalho degradante ou forçado, observando o disposto nos incisos III e IV do art. 1º e no inciso III do art. 5º da Constituição Federal;
- f) que cumpre as exigências de reserva de cargos para pessoa com deficiência e para reabilitado da Previdência Social, previstas em lei e em outras normas específicas;

**SIGMA MAQUINAS E REPRESENTAÇÕES LTDA**

CNPJ nº 26.991.097/0001-35 Inscrição Estadual nº 004194760.00-10

END.: AV. João Aureliano, 961 A - BAIRRO: Centenário

Lavras - MG - CEP:37.203-638

TEL/FAX: 35 99270-0002

Email: sigmarepresentacoesmg@gmail.com

Nova Santa Barbará/PR 29 de outubro de 2024.

SIGMA MAQUINAS
E REPRESENTACOES
LTDA:26991097000
135

Assinado de forma digital
por SIGMA MAQUINAS E
REPRESENTACOES
LTDA:26991097000135
Dados: 2024.10.29 10:38:31
-03'00'

SIGMA MAQUINAS E REPRESENTAÇÕES LTDA

CNPJ nº26.991.097/0001-35 – IE nº 004194760.00-10

Voltar

Imprimir

**Certificado de Regularidade
do FGTS - CRF**

Inscrição: 26.991.097/0001-35
Razão Social: SIGMA MAQUINAS E REPRESENTACOES LTDA
Endereço: AV JOAO AURELIANO 961 / CENTENARIO / LAVRAS / MG / 37203-638

A Caixa Econômica Federal, no uso da atribuição que lhe confere o Art. 7, da Lei 8.036, de 11 de maio de 1990, certifica que, nesta data, a empresa acima identificada encontra-se em situação regular perante o Fundo de Garantia do Tempo de Serviço - FGTS.

O presente Certificado não servirá de prova contra cobrança de quaisquer débitos referentes a contribuições e/ou encargos devidos, decorrentes das obrigações com o FGTS.

Validade: 07/10/2024 a 05/11/2024

Certificação Número: 2024100705464954690358

Informação obtida em 16/10/2024 17:20:52

A utilização deste Certificado para os fins previstos em Lei esta condicionada a verificação de autenticidade no site da Caixa:
www.caixa.gov.br

1. RELATÓRIO DE DECLARAÇÕES

i. Condições de participação

Manifesto ciência em relação ao inteiro teor do ato convocatório e dos seus anexos, concordo com suas condições, respondendo pela veracidade das informações prestadas, na forma da lei.

Declaro que minha proposta econômica compreenderá a integralidade dos custos para atendimento dos direitos trabalhistas assegurados na Constituição Federal de 1988, nas leis trabalhistas, nas normas infralegais, nas convenções coletivas de trabalho e nos termos de ajustamento de conduta vigentes na data da sua entrega em definitivo.

ii. Declarações para fins de habilitação

Atendo aos requisitos de habilitação previstos em lei e no instrumento convocatório.

Inexiste impedimento à minha habilitação e comunicarei a superveniência de ocorrência impeditiva ao órgão ou entidade contratante.

Cumpro as exigências de reserva de cargos para pessoa com deficiência e para reabilitado da Previdência Social, previstas em lei e em outras normas específicas.

Manifesto ciência em relação a todas as informações e condições locais para o cumprimento das obrigações objeto da licitação.

Cumpro o disposto no inciso XXXIII do art. 7º da Constituição Federal de 1988, que proíbe o trabalho noturno, perigoso ou insalubre a menores de dezoito e de qualquer trabalho a menores de dezesseis anos, salvo na condição de aprendiz, a partir de quatorze anos.

iii. Declarações de cumprimento à legislação trabalhista

Observo os incisos III e IV do art. 1º e cumpro o disposto no inciso III do art. 5º, todos da Constituição Federal de 1988, que veda o tratamento desumano ou degradante.

Cumpro a reserva de cargos prevista em lei para aprendiz, bem como as reservas de cargos previstas em outras normas específicas, quando cabíveis.

iv. Profissionais organizados sob a forma de cooperativa (1)

Participo da licitação sob a forma de cooperativa, que atende ao disposto no art. 16 da Lei n.º 14.133, de 1º de abril de 2021.

(1) Declaração válida apenas para cooperativas

v. Relação de fornecedores que declararam que cumprem e estão cientes de todas as declarações acima:

IDENTIFICADOR	NOME/RAZÃO SOCIAL	DATA DA DECLARAÇÃO	PORTE DA EMPRESA	TRATAMENTO DIFERENCIADO ME/EPP?
26991097000135	SIGMA MAQUINAS E REPRESENTACOES LTDA	28/10/2024 14:32	Grande Empresa	Não OK
28515824000113	ARTHA EMPREENDIMIENTOS COMERCIO E LOCACOES LTDA	25/10/2024 15:18	ME ou EPP	Não OK
04675147000132	OPEN VEICULOS LTDA	28/10/2024 08:08	Grande Empresa	Não OK

**CONTRATO SOCIAL
POR TRANSFORMAÇÃO DE EMPRESA INDIVIDUAL DE
RESPONSABILIDADE LIMITADA - EIRELI EM SOCIEDADE
UNIPESSOAL LTDA**

CONVÊNIO S.J.CAMPOS

**ARTHA EMPREENDIMENTOS, COMERCIO E LOCAÇÕES -
EIRELI**

RUDÁ FARES MOKARZEL BIONDI, brasileiro, empresário, nascido em 26/11/1991, solteiro, devidamente inscrito no CPF/MF nº 078.243.409-61 e portador do RG 33.945.261-4 SSP/SP, residente e domiciliado na cidade de Cruzeiro – SP, a Avenida José Novaes Sobrinho, nº 1920, Bairro Jardim Paraíso, CEP: 12.721-230. Titular da empresa legalmente constituída denominada de “**ARTHA EMPREENDIMENTOS, COMERCIO E LOCAÇÕES EIRELI**”, situada na cidade de Cruzeiro - SP, a Avenida Nescalla Rubez, nº 503, sala 04, Bairro Centro, CEP: 12.701-000, devidamente registrada na Junta Comercial do Estado de São Paulo – JUCESP sob o NIRE nº 35602010968 em sessão de 28/08/2017 e inscrita no CNPJ nº 28.515.824/0001-13, ora transforma seu registro de **EMPRESA INDIVIDUAL DE RESPONSABILIDADE LIMITADA - EIRELI** em **SOCIEDADE UNIPESSOAL LIMITADA**, passando a constituir o tipo jurídico **SOCIEDADE UNIPESSOAL LTDA**, a qual regerá doravante, pelo presente **CONTRATO SOCIAL** ao qual se obrigam mutuamente todos os sócios, conforme cláusulas e condições seguintes:

CLÁUSULA PRIMEIRA:

A Sociedade Empresária Limitada gira sob o nome empresarial de **ARTHA EMPREENDIMENTOS, COMERCIO E LOCAÇÕES LTDA**, sendo regida de conformidade com o Código Civil Brasileiro Lei nº. 10.406/2002 e supletivamente pela Lei nº. 6.404/76.

CLÁUSULA SEGUNDA:

O acervo da Empresa individual de Responsabilidade Limitada, no valor de R\$ 100.000,00 (cem mil reais) passa a constituir o capital da **SOCIEDADE UNIPESSOAL LIMITADA**, mencionada na cláusula anterior.

Parágrafo Único: A empresa **ARTHA EMPREENDIMENTOS, COMERCIO E LOCAÇÕES LTDA** assume o ativo e o passivo da transformada.

CLÁUSULA TERCEIRA:

O endereço da Sociedade Unipessoal passa a ser na cidade de Cruzeiro – SP, a Rua Capitão Neco, nº 451 – sala 02, Bairro Centro, CEP: 12.701-350.



**CONTRATO SOCIAL
POR TRANSFORMAÇÃO DE EMPRESA INDIVIDUAL DE
RESPONSABILIDADE LIMITADA-EIRELI EM SOCIEDADE
UNIPESSOAL LTDA**

CLÁUSULA QUARTA:

O objeto social será Realização de empreendimentos imobiliários, residenciais ou não, provendo recursos financeiros, ~~requisitos~~ e materiais para a sua execução e posterior venda (cnae 4110-7/00). Compra e venda de imóveis próprios (cnae 6810-2/01). Aluguel de imóveis próprios, residenciais e não residenciais (cnae 6810-2/02). Comercio de automóveis, camionetas, vans, furgões, ambulâncias, utilitários e carrocerias novos e usados (cnae 4511-1/03). Comercio de caminhões, guas e veículos betoneiras de concreto, novos e usados (cnae 4511-1/04). Comercio de reboques, semi-reboques, cavalos mecânicos, veiculos especiais e transformados (cnae 4511-1/05). Comercio de ônibus e micro-ônibus, novos e usados (cnae 45 11-1/06). Comercio de peças e acessórios para veículos automotores (cnae 4530-7/01). Comercio de maquinas e equipamentos para terraplenagem, mineração, construção e pavimentação, partes e peças (cnae 4662-1/00). Comercio de maquinas, aparelhos e equipamentos para uso agropecuária rio, partes e peças (cnae 4661-3/00). Comercio de motos, motocicletas, triciclos e quadriciclos motorizados (cnae 4541-2/01). Comercio de pneus e câmaras de ar para veiculos automotor (cnae 4530-7/05). Comercio de materiais de construção em geral (cnae 4679-6/99). Comercio de cestas básicas de alimentos e de natal (cnae 4639-7/02). Locação de veiculos de passeio com condutor (cnae 4923-0/02). Locação de veiculos de passeio sem condutor (cnae 7711-0/00). Locação de ônibus, micro-ônibus, vans, caminhões, reboques, semi-reboques e similares (cnae 7719-5/99). Transporte, sob regime de fretamento, municipal e em região metropolitana, de trabalhadores (cnae 4929-9/01). Serviços de manutenção e reparação mecânica de veículos automotores (cnae 4520-0/01).

CLÁUSULA QUINTA:

Para tanto, passa a transcrever, na integra, o ato constitutivo da referida Sociedade Unipessoal Limitada, com o teor a seguir:

ARTHA EMPREENDIMENTOS, COMERCIO E LOCAÇÕES LTDA

RUDÁ FARES MOKARZEL BIONDI, brasileiro, empresário, nascido em 26/11/1991, solteiro, devidamente inscrito no CPF/MF nº 078.243.409-61 e portador do RG 33.945.261-4 SSP/SP, residente e domiciliado na cidade de Cruzeiro – SP, a Avenida José Novaes Sobrinho, nº 1920, Bairro Jardim Paraíso, CEP: 12.721-230.

CLÁUSULA PRIMEIRA:

A Sociedade Empresária Limitada girará sob a denominação **ARTHA EMPREENDIMENTOS, COMERCIO E LOCAÇÕES LTDA**, com sede em Cruzeiro – SP, a Rua Capitão Neco, nº 451 – sala 02, Bairro Centro, CEP: 12.701-350.



X



**CONTRATO SOCIAL
POR TRANSFORMAÇÃO DE EMPRESA INDIVIDUAL DE
RESPONSABILIDADE LIMITADA-EIRELI EM SOCIEDADE
UNIPESSOAL LTDA**

Parágrafo Único: Observadas as disposições da legislação aplicável, a empresa poderá abrir e fechar filiais, agências e escritórios comerciais em qualquer parte do território nacional ou no exterior, obedecendo às disposições legais vigentes. (art. 997, II, Lei nº. 10.406/2002).

CLÁUSULA SEGUNDA:

A sociedade terá como objetivo social a Realização de empreendimentos imobiliários, residenciais ou não, provendo recursos financeiros, técnicos e materiais para a sua execução e posterior venda (cnae 4110-7/00). Compra e venda de imóveis próprios (cnae 6810-2/01). Aluguel de imóveis próprios, residenciais e não residenciais (cnae 6810-2/02). Comercio de automóveis, camionetas, vans, furgões, ambulâncias, utilitários e carrocerias novos e usados (cnae 4511-1/03). Comercio de caminhões, guas e veiculos betoneiras de concreto, novos e usados (cnae 4511-1/04). Comercio de reboques, semi - reboques, cavalos mecânicos, veiculos especiais e transformados (cnae 4511-1/05). Comercio de ônibus e micro-ônibus, novos e usados (cnae 45 11-1/06). Comercio de peças e acessórios para veiculos automotores (cnae 4530-7/01). Comercio de maquinas e equipamentos para terraplenagem, mineração, construção e pavimentação, partes e peças (cnae 4662-1/00). Comercio de maquinas, aparelhos e equipamentos para uso agropecuária rio, partes e peças (cnae 4661-3/00). Comercio de motos, motonetas, triciclos e quadriciclos motorizados (cnae 4541-2/01). Comercio de pneus e câmaras de ar para veiculos automotor (cnae 4530-7/05). Comercio de materiais de construção em geral (cnae 4679-6/99). Comercio de cestas básicas de alimentos e de natal (cnae 4639-7/02). Locação de veiculos de passeio com condutor (cnae 4923-0/02). Locação de veiculos de passeio sem condutor (cnae 7711-0/00). Locação de ônibus, micro-ônibus, vans, caminhões, reboques, semi-reboques e similares (cnae 7719-5/99). Transporte, sob regime de fretamento, municipal e em região metropolitana, de trabalhadores (cnae 4929-9/01). Serviços de manutenção e reparação mecânica de veiculos automotores (cnae 4520-0/01).

CLÁUSULA TERCEIRA:

A empresa iniciou suas atividades em 01/08/2017, e seu prazo de duração será por tempo indeterminado. (art. 997, III, da Lei 10.406/2002).

CLÁUSULA QUARTA:

O capital social é de R\$ 100.000,00 (cem mil reais), dividido em 100.000 (cem mil) quotas no valor nominal de R\$ 1,00 (um real) cada uma, subscritas e integralizadas, neste ato, em moeda corrente do País, pelos sócios da seguinte forma: (art. 997, III e art. 1.055 da Lei 10.406/2002).



3 X



**CONTRATO SOCIAL
POR TRANSFORMAÇÃO DE EMPRESA INDIVIDUAL DE
RESPONSABILIDADE LIMITADA-EIRELI EM SOCIEDADE
UNIPESSOAL LTDA**

SÓCIOS	QUOTAS	CAPITAL	%
RUDÁ FARES MOKARZEL BIONDI	100.000	RS 100.000,00	100%
TOTAL DO CAPITAL SOCIAL	100.000	RS 100.000,00	100%

(art.997, inc.III e art.1055 do Código Civil).

Parágrafo Primeiro: A responsabilidade de cada sócio é restrita ao valor de suas quotas, mas todos respondem solidariamente pela integralização do capital social, conforme previsto no art. 1.052 do CC, da Lei nº. 10.406/02.

CLÁUSULA QUINTA:

As quotas são indivisíveis e não poderão ser cedidas ou transferidas a terceiros sem o consentimento do outro sócio, a quem fica assegurado, em igualdade de condições e preço, direito de preferência para as suas aquisições se postas à venda, formalizando, se realizada a cessão delas, a alteração contratual pertinente. (art.1056 e 1057, do Código Civil).

CLÁUSULA SEXTA:

A responsabilidade de cada sócio é restrita ao valor de suas quotas, mas todos respondem solidariamente pela integralização do capital social, nos termos do artigo 1.052 do Código Civil.

CLÁUSULA SÉTIMA:

A administração da sociedade cabe ao sócio RUDÁ FARES MOKARZEL BIONDI, com os poderes e atribuições de *Sócio-Administrador*, assinando *isoladamente*, autorizado o uso do nome empresarial, vedado, no entanto, em atividades estranhas ao interesse social ou assumir obrigações seja em favor de qualquer quotista ou de terceiros, bem como onerar ou alienar bens imóveis da sociedade, sem autorização do outro sócio. (art. 997, inc.VI, art.1.013, art. 1.015 e art. 1064, do Código Civil).

CLÁUSULA OITAVA:

Fica autorizado o administrador a nomear procuradores para representar a sociedade, por instrumento de mandato, porém sempre com período de validade limitado, exceto no que respeita ao judicial e nos limites dos poderes conferidos.

CLÁUSULA NONA:

Ao término de cada exercício social, em 31 de dezembro, o administrador prestará contas justificadas de sua administração, procedendo à elaboração do inventário, do balanço patrimonial e do balanço de resultado econômico financeiro, cabendo aos sócios, na proporção de suas quotas, os lucros ou perdas apuradas. (art. 1.065, do Código Civil).

2º Tabelionato de Cruzeiro-SP

Rua Dr. Celastino, 300 Centro Tel (11) 3144-1833

CEITE 2112 11.210

Este documento eletrônico contém a assinatura eletrônica do usuário e a assinatura eletrônica do tabelião.

04 JAN. 2023



**CONTRATO SOCIAL
POR TRANSFORMAÇÃO DE EMPRESA INDIVIDUAL DE
RESPONSABILIDADE LIMITADA-EIRELI EM SOCIEDADE
UNIPESSOAL LTDA**

CLÁUSULA DÉCIMA:

Nos quatro meses seguintes ao término do exercício social, os sócios deliberarão sobre as contas, designando aos administradores suas aplicações quando for o caso. (arts. 1.071 e 1.072, § 2º e art. 1.078, do Código Civil).

CLÁUSULA DÉCIMA PRIMEIRA:

A sociedade poderá, a critério do(s) administrador (es), levantar balanços intermediários, inclusive por períodos inferiores a 06 (seis) meses, cujos resultados poderão ser suportados ou distribuídos a título de antecipação de lucros.

Parágrafo Único: Os sócios serão obrigados a repor os lucros e as quantias retiradas a qualquer título, ainda que autorizados pelo contrato, quando tais lucros ou quantias se distribuírem com prejuízo do capital.

CLÁUSULA DÉCIMA SEGUNDA:

O administrador poderá de comum acordo, fixar uma retirada mensal, a título de "pró-labores", observadas as disposições regulamentares pertinentes.

CLÁUSULA DÉCIMA TERCEIRA:

Falecendo ou interditado qualquer sócio, a sociedade continuará suas atividades com os herdeiros, sucessores e incapaz. Não sendo possível ou inexistindo interesse deste ou do sócio remanescente, o valor de seus haveres será apurado e liquidado com base na situação patrimonial da sociedade, à data da resolução, verificada em balanço especialmente levantado para este fim.

Parágrafo Único: O mesmo procedimento será dotado em outros casos em que a sociedade se resolva em relação a seus sócios. (art. 1.028 e art. 1.031, DO Código Civil).

CLÁUSULA DÉCIMA QUARTA:

O(s) Administrador (es) declara(m), sob as penas da lei, de que não está(ão) impedido(s) de exercer(em) a administração da sociedade, por lei especial, ou em virtude de condenação criminal, ou por se encontrar(em) sob os efeitos dela, a pena que vede, ainda que temporariamente, o acesso a cargos públicos, ou por crime falimentar, de prevaricação, peita ou suborno, concussão, peculato, ou contra a economia popular, contra o sistema financeiro nacional, contra normas de defesa da concorrência, contra as relações de consumo, fé pública, ou a propriedade. (art. 1.011, § 1º, do Código Civil).

CLÁUSULA DÉCIMA QUINTA:

Fica eleito o foro de Cruzeiro - SP, para o exercício e o cumprimento dos direitos e obrigações resultantes deste contrato. Se renunciado qualquer outro foro por mais privilegiado que seja.



**CONTRATO SOCIAL
POR TRANSFORMAÇÃO DE EMPRESA INDIVIDUAL DE
RESPONSABILIDADE LIMITADA-EIRELI EM SOCIEDADE
UNIPessoal LTDA**

CLÁUSULA DÉCIMA SEXTA:

E por estarem assim justos e contratados assinam o presente instrumento em 03 vias de igual teor e forma, juntamente com 02 (duas) testemunhas, a fim de que se produzam os devidos efeitos legais e jurídicos.

Cruzeiro -SP, 04 de agosto de 2022.

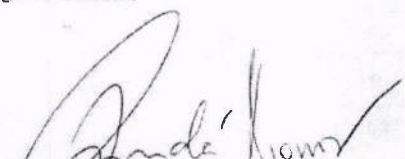
RUDA FARES MOKARZEL BIONDI
CPF/MF: 078.248.409-61

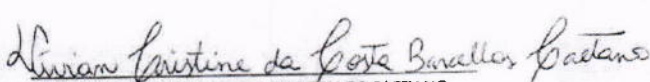
VIVIAN CRISTINE DA COSTA BARCELLOS CAETANO
OAB/SP 299504

TESTEMUNHAS:

LUANA C F RODRIGUES DE OLIVEIRA
CPF/MF: 344.734.318-43

TALITA MICHELLE DA SILVA
CPF 368.662.278-52

2º Tabelionato de Cruzeiro-SP
Rua Dr. Cassiano, 600 - Centro Tel: (12) 3144-1833
AUTENTICAÇÃO
Autenticado e registrado eletronicamente conforme o disposto no art. 10º da Resolução nº 10.000/00 do CNJ.
04 JAN 2023
AUTENTICAÇÃO
AU0261AA0615672

SECRETARIA DE DESENVOLVIMENTO
ECONÔMICO - JUCESP
NIRE LIMITADA

GISELA SIMIELA CRISPEN
SECRETARIA GERAL
3523329543-6
JUCESP

SECRETARIA DE DESENVOLVIMENTO
ECONÔMICO - JUCESP

GISELA SIMIELA CRISPEN
SECRETARIA GERAL
408.595/22-3
JUCESP



Declaração

Eu, RUDÁ FARES MOKARZEL BIONDI, portador da Cédula de Identidade nº 33.945.261-4, inscrito no Cadastro de Pessoas Físicas - CPF sob nº 078.243.409-61, na qualidade de titular, sócio ou responsável legal da empresa ARTHA EMPREENDIMENTOS, COMERCIO E LOCAÇÕES LTDA, DECLARO estar ciente que o ESTABELECIMENTO situado no(a) Rua Capitão Neco, 451, SALA 02, Centro, SP, Cruzeiro, CEP 12701-350, para exercer suas atividades regularmente, DEVERÁ OBTER parecer municipal sobre a viabilidade de instalação e funcionamento no local indicado, conforme diretrizes estabelecidas na legislação de uso e ocupação do solo posturas municipais e restrições das áreas de proteção ambiental, nos termos do art. 24, §2º, do Decreto Estadual nº 56.660/2010, bem como CERTIFICADO DE LICENCIAMENTO INTEGRADO VÁLIDO, obtido pelo sistema Via Rápida Empresa - Módulo de Licenciamento Estadual.

Declaro ainda estar ciente que qualquer alteração no endereço do estabelecimento, em sua atividade ou grupo de atividades, ou qualquer outra das condições determinantes à expedição do Certificado de Licenciamento Integrado implica na perda de sua validade, assumindo, desde o momento da alteração, a obrigação de renová-lo.

Por fim, declaro estar ciente que a emissão do Certificado de Licenciamento Integrado poderá ser solicitada por representante legal devidamente habilitado, presencialmente e no ato da retirada das certidões relativas ao registro empresarial na Prefeitura, ou pelo titular, sócio, ou contabilista vinculado no Cadastro Nacional da Pessoa Jurídica (CNPJ) diretamente no site da Jucesp, através do módulo de licenciamento, mediante uso da respectiva certificação digital.

Rudá Fares Mokarzel Biondi
RUDÁ FARES MOKARZEL BIONDI
RG: 33.945.261-4

ARTHA EMPREENDIMENTOS, COMERCIO E LOCAÇÕES LTDA

2º Tabelionato de Cruzeiro-SP
Endereço: R. N. Cruz, Centro, Tel: (12) 3144-1833
EPP Nº 113083
AUTENTICAÇÃO
AUB261AA061567A
04 JAN. 2023
ESTOR BAI DE...
MARIANA PEREIRA F. SILVA...
SÍDNEY HELENA S. NUNES...
E...
Versão VPE Reporte - 1.0.0.0





GOVERNO DO ESTADO DO PARANÁ
PREFEITURA MUNICIPAL DE NOVA SANTA BÁRBARA PR
TERMO DE JULGAMENTO
UASG 985457 - PREFEITURA DE NOVA SANTA BARBARA - PR
PREGÃO 90038/2024

Fundamentação legal: Lei 14.133/2021 Característica: SISPP - Tradicional
Critério de julgamento: Menor Preço / Maior Desconto Modo de disputa: Aberto/Fechado
Compra emergencial: Não UF da UASG: PR
Objeto da compra: Aquisição de 01 (um) veículo tipo utilitário, para suprir as necessidades da Secretaria Municipal de Saúde
Entrega de propostas: De 14/10/2024 às 08:00 até 29/10/2024 às 09:00
Abertura da sessão pública: Dia 29/10/2024 às 09:00 (horário de Brasília)

Mensagens do chat da compra

Responsável	Data/Hora	Mensagem
Sistema	29/10/2024 às 09:00:04	A sessão pública está aberta. Até 20 itens poderão estar em disputa simultaneamente e o período de abertura para disputa será entre 08:00 e 11:30 e entre 13:00 e 16:30. Haverá aviso prévio de abertura dos itens de 2 minutos. Mantenham-se conectados.
Sistema	29/10/2024 às 09:00:37	Bom dia Srs. Licitantes. Este Pregão será conduzido pela Pregoeira Elaine Cristina Luditk dos Santos, nomeada pela Portaria n 123/2023.
Sistema	29/10/2024 às 09:30:23	A etapa de julgamento de propostas foi iniciada. Para acompanhá-la acesse a opção "Seleção de fornecedores" na linha do tempo.
Sistema	29/10/2024 às 11:59:45	Srs. Licitantes, retornaremos às 13h00mim. Bom almoço a todos
Sistema	29/10/2024 às 12:59:40	Boa tarde

Eventos da compra

Data/Hora	Descrição
29/10/2024 às 09:00:04	Abertura da sessão pública
29/10/2024 às 09:30:22	Início da etapa de julgamento de propostas

Item 1 - Veículo pick-up

Veículo Pick-Up Tipo Motor: Diesel , Tipo Direção: Hidráulica , Potência Motor: Mínima 100 CV, Capacidade Passageiro: 5 , Tipo Tração: 4x4 , Quantidade Portas: 4 , Características Adicionais: Cabine Dupla,Ar Condicionado, Garantia De 1 Ano Ou , Modelo: 0 (Zero) Km , Opcionais: Protetor Carter,Estribo,Capota Marítima,Santo Antô

Valor estimado: R\$ 125.861,4300 Critério de julgamento: Menor Preço
 Quantidade: 1 Unidade de fornecimento: Unidade
 Intervalo mínimo entre lances: R\$ 100,0000
 Situação: Aguardando adjudicação

Aceito e Habilitado por CPF ***.715.***-8 - ELAINE CRISTINA LUDITK DOS SANTOS para SIGMA MAQUINAS E REPRESENTACOES LTDA, CNPJ 26.991.097/0001-35, melhor lance: R\$ 121.600,0000

Propostas do Item 1

(D) Declarante MeEpp/Equiparada (Art. 3ª da Lei Complementar nº 123, de 14 de dezembro de 2006)

Fornecedor	Valor ofertado	Situação
28.515.824/0001-13 - ARTHA EMPREENDIMENTOS COMERCIO F LOCACOES LTDA Porte MeEpp/Equiparada: Sim UF: SP	R\$ 130.000,0000	-
Marca/Fabricante: RENAULT Modelo/versão: OROCH INTENSE Valor proposta: R\$ 130.000,0000	Valor negociado: Não informado	Quantidade ofertada: 1
04.675.147/0001-32 - OPEN VEICULOS LTDA Porte MeEpp/Equiparada: Não UF: PR	R\$ 125.800,0000	-
Marca/Fabricante: RENAULT Modelo/versão: OROCH INTENSE Valor proposta: R\$ 125.800,0000	Valor negociado: Não informado	Quantidade ofertada: 1
26.991.097/0001-35 - SIGMA MAQUINAS E REPRESENTACOES LTDA Porte MeEpp/Equiparada: Não UF: MG	R\$ 121.600,0000	Fornecedor habilitado
Marca/Fabricante: RENAULT Modelo/versão: OROCH INTENSE 1.6 2024/2025 Valor proposta: R\$ 125.800,0000	Valor negociado: Não informado	Quantidade ofertada: 1

Lances do Item 1

Data/hora	Participante	Lance
29/10/2024 09:04:39	26.991.097/0001-35	R\$ 125.000,0000
29/10/2024 09:19:34	26.991.097/0001-35	R\$ 124.000,0000
29/10/2024 09:20:15	26.991.097/0001-35	R\$ 123.000,0000

306

Data/hora	Participante	Lance
29/10/2024 09:26:13	26.991.097/0001-35	R\$ 121.600,0000

Mensagens do chat do Item 1

Responsável	Data/Hora	Mensagem
Sistema	29/10/2024 09:00:04	A abertura do item 1 para lances está agendada para daqui a 2 minutos. Mantenham-se conectados.
Sistema	29/10/2024 09:02:04	O item 1 foi aberto. Solicitamos o envio de lances.
Sistema	29/10/2024 09:02:04	Algumas propostas do item 1 estão empatadas. Solicitamos o envio de lances.
Sistema	29/10/2024 09:25:17	A etapa fechada foi iniciada para o item 1. Fornecedores convocados poderão enviar um lance único e fechado até às 09:30:17 do dia 29/10/2024. Fornecedores convocados apresentaram os lances entre R\$ 123.000,0000 e R\$ 130.000,0000 em conformidade com o art. 24 da IN SEGES 73/2022.
Sistema	29/10/2024 09:30:18	A etapa fechada do item 1 foi encerrada. Os seguintes lances foram registrados pelos fornecedores convocados: R\$ 121.600,0000.
Sistema	29/10/2024 09:30:18	O item 1 está encerrado.
Sistema para o participante 26.991.097/0001-35	29/10/2024 09:30:38	Bom dia
Sistema para o participante 26.991.097/0001-35	29/10/2024 09:30:48	Sr. Fornecedor SIGMA MAQUINAS E REPRESENTACOES LTDA, CNPJ 26.991.097/0001-35, você foi convocado para negociação de valor do item 1.
Sistema para o participante 26.991.097/0001-35	29/10/2024 09:31:20	Sr. Fornecedor SIGMA MAQUINAS E REPRESENTACOES LTDA, CNPJ 26.991.097/0001-35, você foi convocado para enviar anexos para o item 1. Prazo para encerrar o envio: 12:32:00 do dia 29/10/2024. Justificativa: Sr. Licitante, solicito o envio da proposta ajustada, juntamente com os documentos de habilitação exigidos no anexo I do edital convocatório, no prazo máximo de 03 (três) horas. Obrigada.
pelo participante 26.991.097/0001-35	29/10/2024 10:44:15	O item 1 teve a convocação para envio de anexos encerrada às 10:44:15 de 29/10/2024. 1 anexo foi enviado pelo fornecedor SIGMA MAQUINAS E REPRESENTACOES LTDA, CNPJ 26.991.097/0001-35.
pelo participante 26.991.097/0001-35	29/10/2024 10:44:51	Sr. pregoeiro bom dia! Segue a documentação e proposta reajustada, qualquer dúvida estamos a disposição.
Sistema para o participante 26.991.097/0001-35	29/10/2024 11:16:34	O item 1 teve a solicitação de negociação de valor CANCELADA para o fornecedor SIGMA MAQUINAS E REPRESENTACOES LTDA, CNPJ 26.991.097/0001-35. Motivo: Proposta aceita.
Sistema	29/10/2024 11:16:34	O item 1 está na etapa de julgamento de proposta no período de intenção de recursos, com acréscimo de 30 minutos a partir de agora - até 29/10/2024 11:46:34.
Sistema	29/10/2024 13:00:34	O item 1 está na etapa de habilitação de fornecedores no período de intenção de recursos, com acréscimo de 30 minutos a partir de agora - até 29/10/2024 13:30:34.

Eventos do Item 1

Data/Hora	Descrição
29/10/2024 09:02:04	Item aberto para lances.
29/10/2024 09:25:17	Item com etapa aberta encerrada.
29/10/2024 09:25:17	Início da etapa fechada. Fornecedores convocados apresentaram os lances entre R\$ 123.000,0000 e R\$ 130.000,0000.
29/10/2024 09:30:18	Item com etapa fechada encerrada.

307

Data/Hora	Descrição
29/10/2024 09:30:18	Item encerrado para lances.
29/10/2024 09:30:48	Fornecedor SIGMA MAQUINAS E REPRESENTACOES LTDA, CNPJ 26.991.097/0001-35 convocado para negociação de valor.
29/10/2024 09:31:20	Fornecedor SIGMA MAQUINAS E REPRESENTACOES LTDA, CNPJ 26.991.097/0001-35 convocado para o envio de anexo. Prazo de encerramento: 29/10/2024 12:32:00. Motivo: Sr. Licitante, solicito o envio da proposta ajustada, juntamente com os documentos de habilitação exigidos no anexo I do edital convocatório, no prazo máximo de 03 (três) horas. Obrigada.
29/10/2024 10:44:15	Fornecedor SIGMA MAQUINAS E REPRESENTACOES LTDA, CNPJ 26.991.097/0001-35 finalizou o envio de anexo.
29/10/2024 11:16:34	Convocação de negociação de valor do fornecedor SIGMA MAQUINAS E REPRESENTACOES LTDA, CNPJ 26.991.097/0001-35 encerrada automaticamente.
29/10/2024 11:16:34	Fornecedor SIGMA MAQUINAS E REPRESENTACOES LTDA, CNPJ 26.991.097/0001-35 teve a proposta aceita, melhor lance: R\$ 121.600,0000.
29/10/2024 13:00:34	Fornecedor SIGMA MAQUINAS E REPRESENTACOES LTDA, CNPJ 26.991.097/0001-35 foi habilitado.
29/10/2024 13:30:39	Encerramento da sessão 1 de julgamento / habilitação.





CONTROLADORIA-GERAL DA UNIÃO

Certidão negativa correcional (ePAD, CGU-PJ, CEIS, CNEP e CEPIM)

Consultado: **SIGMA MAQUINAS E REPRESENTACOES LTDA**

CPF/CNPJ: **26.991.097/0001-35**

Certifica-se que, em consulta aos sistemas ePAD e CGU-PJ e aos cadastros CEIS, CNEP e CEPIM mantidos pela Corregedoria-Geral da União, **NÃO CONSTAM** registros de penalidades vigentes relativas ao CNPJ/CPF consultado.

Destaca-se que, nos termos da legislação vigente, os referidos cadastros consolidam informações prestadas pelos entes públicos, de todos os Poderes e esferas de governo.

Os Sistemas ePAD e CGU-PJ consolidam os dados sobre o andamento dos processos administrativos de responsabilização de entes privados no Poder Executivo Federal.

O Cadastro Nacional de Empresas Inidôneas e Suspensas (CEIS) apresenta a relação de empresas e pessoas físicas que sofreram sanções que implicaram a restrição de participar de licitações ou de celebrar contratos com a Administração Pública.

O Cadastro Nacional de Empresas Punidas (CNEP) apresenta a relação de empresas que sofreram qualquer das punições previstas na Lei nº 12.846/2013 (Lei Anticorrupção).

O Cadastro de Entidades Privadas sem Fins Lucrativos Impedidas (CEPIM) apresenta a relação de entidades privadas sem fins lucrativos que estão impedidas de celebrar novos convênios, contratos de repasse ou termos de parceria com a Administração Pública Federal, em função de irregularidades não resolvidas em convênios, contratos de repasse ou termos de parceria firmados anteriormente.

Certidão emitida às 14:43:33 do dia 29/10/2024 , com validade até o dia 28/11/2024.

Link para consulta da verificação da certidão <https://certidoes.cgu.gov.br/>

Código de controle da certidão: 9hy8DdV3iSKR8Y9ZzCFh

Qualquer rasura ou emenda invalidará este documento.



Consulta de Impedidos de Licitar

CNPJ: 26991097000135

NENHUM ITEM ENCONTRADO!

**TRIBUNAL DE CONTAS DA UNIÃO****Consulta Consolidada de Pessoa Jurídica**

Este relatório tem por objetivo apresentar os resultados consolidados de consultas eletrônicas realizadas diretamente nos bancos de dados dos respectivos cadastros. A responsabilidade pela veracidade do resultado da consulta é do Órgão gestor de cada cadastro consultado. A informação relativa à razão social da Pessoa Jurídica é extraída do Cadastro Nacional da Pessoa Jurídica, mantido pela Receita Federal do Brasil.

Consulta realizada em: 29/10/2024 14:44:05

Informações da Pessoa Jurídica:

Razão Social: **SIGMA MAQUINAS E REPRESENTACOES LTDA**
CNPJ: **26.991.097/0001-35**

Resultados da Consulta Eletrônica:

Órgão Gestor: TCU
Cadastro: **Licitantes Inidôneos**
Resultado da consulta: **Nada Consta**

Para acessar a certidão original no portal do órgão gestor, clique [AQUI](#).

Órgão Gestor: CNJ
Cadastro: **CNIA - Cadastro Nacional de Condenações Cíveis por Ato de Improbidade Administrativa e Inelegibilidade**
Resultado da consulta: **Nada Consta**

Para acessar a certidão original no portal do órgão gestor, clique [AQUI](#).

Órgão Gestor: **Portal da Transparência**
Cadastro: **Cadastro Nacional de Empresas Inidôneas e Suspensas**
Resultado da consulta: **Nada Consta**

Para acessar a certidão original no portal do órgão gestor, clique [AQUI](#).

Órgão Gestor: **Portal da Transparência**
Cadastro: **CNEP - Cadastro Nacional de Empresas Punidas**
Resultado da consulta: **Nada Consta**

Para acessar a certidão original no portal do órgão gestor, clique [AQUI](#).

Obs: A consulta consolidada de pessoa jurídica visa atender aos princípios de simplificação e racionalização de serviços públicos digitais. Fundamento legal: Lei nº 12.965, de 23 de abril de 2014, Lei nº 13.460, de 26 de junho de 2017, Lei nº 13.726, de 8 de outubro de 2018, Decreto nº 8.638 de 15, de janeiro de 2016.



REFEITURA MUNICIPAL

NOVA SANTA BÁRBARA

ESTADO DO PARANÁ

AVISO DE RESULTADO PREGÃO ELETRÔNICO Nº 38/2024**Processo Adm: Nº 57/2024**

Objeto: Aquisição de 01 (um) veículo tipo utilitário, para suprir as necessidades da Secretaria Municipal de Saúde.

Exmo. Sr. Prefeito Municipal,

A Pregoeira do Município de Nova Santa Bárbara, Estado do Paraná, nomeada pela Portaria nº 123/2023, comunica que no dia 29/10/2024, no Setor de Licitações, por meio do Portal de Compras Governamentais, através do site <http://www.gov.br/compras>, realizou-se o julgamento das propostas apresentadas no **Pregão Eletrônico nº 38/2024**, que tem por objeto a aquisição de 01 (um) veículo tipo utilitário, para suprir as necessidades da Secretaria Municipal de Saúde.

Credenciaram-se para o pregão 03 (três) empresas. Após a etapa de lances, tentativa de negociação e julgamento da proposta, a pregoeira declarou como vencedora a empresa **SIGMA MAQUINAS E REPRESENTACOES LTDA**, inscrita no CNPJ nº 26.991.097/0001-35, num valor total de **R\$ 121.600,00** (cento e vinte e um mil e seiscentos reais), compatível com o estipulado no edital convocatório. A referida empresa atendeu aos requisitos editalícios, sendo, portanto, declarada **habilitada**.

Decorrido o prazo para intenção de recurso não houve manifestação.

Informo que foram consultados o Cadastro de Restrições ao Direito de Contratar com a Administração Pública (TCE Paraná), Consulta Consolidada de Pessoa Jurídica (TCU) e Certidão Negativa e Consultas Públicas (CGU), para verificar a existência de qualquer sanção que pudesse impedir a participação no certame ou a futura contratação, conforme comprovantes anexos.

Encaminho a Vossa Excelência para que se manifeste sobre à **HOMOLOGAÇÃO** ou não deste processo licitatório.

Nova Santa Barbara - Pr, 29 de outubro de 2024.

ELAINE CRISTINA LUDITK DOS SANTOS

Pregoeira – Portaria nº 123/2023



GOVERNO DO ESTADO DO PARANÁ
PREFEITURA MUNICIPAL DE NOVA SANTA BÁRBARA PR
TERMO DE HOMOLOGAÇÃO
UASG 985457 - PREFEITURA DE NOVA SANTA BARBARA - PR
PREGÃO 90038/2024

Às 09:49 horas do dia 30 de outubro do ano de 2024, após constatada a regularidade dos atos procedimentais, a autoridade competente, CLAUDEMIR VALERIO, HOMOLOGA a adjudicação referente ao Processo nº 57/2024, Pregão nº 90038/2024.

Fundamentação legal: Lei 14.133/2021 Característica: SISPP - Tradicional
Critério de julgamento: Menor Preço / Maior Desconto Modo de disputa: Aberto/Fechado
Compra emergencial: Não UF da UASG: PR
Objeto da compra: Aquisição de 01 (um) veículo tipo utilitário, para suprir as necessidades da Secretaria Municipal de Saúde
Fechamento de propostas: De 14/10/2024 às 08:00 até 29/10/2024 às 09:00
Abertura da sessão pública: Dia 29/10/2024 às 09:00 (horário de Brasília)

Mensagens do chat da compra

Responsável	Data/Hora	Mensagem
Sistema	29/10/2024 às 09:00:04	A sessão pública está aberta. Até 20 itens poderão estar em disputa simultaneamente e o período de abertura para disputa será entre 08:00 e 11:30 e entre 13:00 e 16:30. Haverá aviso prévio de abertura dos itens de 2 minutos. Mantenham-se conectados.
Sistema	29/10/2024 às 09:00:37	Bom dia Srs. Licitantes. Este Pregão será conduzido pela Pregoeira Elaine Cristina Luditk dos Santos, nomeada pela Portaria n 123/2023.
Sistema	29/10/2024 às 09:30:23	A etapa de julgamento de propostas foi iniciada. Para acompanhá-la acesse a opção "Seleção de fornecedores" na linha do tempo.
Sistema	29/10/2024 às 11:59:45	Srs. Licitantes, retornaremos às 13h00min. Bom almoço a todos
Sistema	29/10/2024 às 12:59:40	Boa tarde
Sistema	29/10/2024 às 13:31:47	O processo será encaminhado para Autoridade Competente para decisão quanto a Adjudicação e Homologação. Obrigada a todos

Eventos da compra

Data/Hora	Descrição
29/10/2024 às 09:00:04	Abertura da sessão pública
29/10/2024 às 09:30:22	Início da etapa de julgamento de propostas

Item 1 - Veículo pick-up

Veículo Pick-Up Tipo Motor: Diesel , Tipo Direção: Hidráulica , Potência Motor: Mínima 100 CV, Capacidade Passageiro: 5 , Tipo Tração: 4x4 , Quantidade Portas: 4 , Características Adicionais: Cabine Dupla,Ar Condicionado, Garantia De 1 Ano Ou , Modelo: 0 (Zero) Km , Opcionais: Protetor Carter,Estribo,Capota Marítima,Santo Antô

Quantidade:	1	Valor estimado:	R\$ 125.861,4300
Unidade de fornecimento:	Unidade	Situação:	Adjudicado e Homologado
Intervalo mínimo entre lances:	R\$ 100,0000		

Adjudicado e Homologado por CPF ***.691.***-*0 - CLAUDEMIR VALERIO para SIGMA MAQUINAS E REPRESENTACOES LTDA, CNPJ 26.991.097/0001-35, melhor lance: R\$ 121.600,0000

Propostas do Item 1

(D) Declarante MeEpp/Equiparada (Art. 3ª da Lei Complementar nº 123, de 14 de dezembro de 2006)

Fornecedor	Valor ofertado	Situação
28.515.824/0001-13 - ARTHA EMPREENDIMENTOS COMERCIO E LOCACOES LTDA Porte MeEpp/Equiparada: Sim UF: SP	R\$ 130.000,0000	-
Marca/Fabricante: RENAULT Modelo/versão: OROCH INTENSE Valor proposta: R\$ 130.000,0000 Valor negociado: Não informado Quantidade ofertada: 1		
04.675.147/0001-32 - OPEN VEICULOS LTDA Porte MeEpp/Equiparada: Não UF: PR	R\$ 125.800,0000	-
Marca/Fabricante: RENAULT Modelo/versão: OROCH INTENSE Valor proposta: R\$ 125.800,0000 Valor negociado: Não informado Quantidade ofertada: 1		
26.991.097/0001-35 - SIGMA MAQUINAS E REPRESENTACOES LTDA Porte MeEpp/Equiparada: Não UF: MG	R\$ 121.600,0000	Proposta adjudicada
Marca/Fabricante: RENAULT Modelo/versão: OROCH INTENSE 1.6 2024/2025 Valor proposta: R\$ 125.800,0000 Valor negociado: Não informado Quantidade ofertada: 1		

Lances do Item 1

Data/hora	Participante	Lance
29/10/2024 09:04:39	26.991.097/0001-35	R\$ 125.000,0000
29/10/2024 09:19:34	26.991.097/0001-35	R\$ 124.000,0000
29/10/2024 09:20:15	26.991.097/0001-35	R\$ 123.000,0000
29/10/2024 09:26:13	26.991.097/0001-35	R\$ 121.600,0000

Mensagens do chat do Item 1

Responsável	Data/Hora	Mensagem
Sistema	29/10/2024 09:00:04	A abertura do item 1 para lances está agendada para daqui a 2 minutos. Mantenham-se conectados.
Sistema	29/10/2024 09:02:04	O item 1 foi aberto. Solicitamos o envio de lances.
Sistema	29/10/2024 09:02:04	Algumas propostas do item 1 estão empatadas. Solicitamos o envio de lances.
Sistema	29/10/2024 09:25:17	A etapa fechada foi iniciada para o item 1. Fornecedores convocados poderão enviar um lance único e fechado até às 09:30:17 do dia 29/10/2024. Fornecedor convocados apresentaram os lances entre R\$ 123.000,0000 e R\$ 130.000,0000 em conformidade com o art. 24 da IN SEGES 73/2022.
Sistema	29/10/2024 09:30:18	A etapa fechada do item 1 foi encerrada. Os seguintes lances foram registrados pelos fornecedores convocados: R\$ 121.600,0000.
Sistema	29/10/2024 09:30:18	O item 1 está encerrado.
Sistema para o participante 991.097/0001-35	29/10/2024 09:30:38	Bom dia
Sistema para o participante 26.991.097/0001-35	29/10/2024 09:30:48	Sr. Fornecedor SIGMA MAQUINAS E REPRESENTACOES LTDA, CNPJ 26.991.097/0001-35, você foi convocado para negociação de valor do item 1.
Sistema para o participante 26.991.097/0001-35	29/10/2024 09:31:20	Sr. Fornecedor SIGMA MAQUINAS E REPRESENTACOES LTDA, CNPJ 26.991.097/0001-35, você foi convocado para enviar anexos para o item 1. Prazo para encerrar o envio: 12:32:00 do dia 29/10/2024. Justificativa: Sr. Licitante, solicito o envio da proposta ajustada, juntamente com os documentos de habilitação exigidos no anexo I do edital convocatório, no prazo máximo de 03 (três) horas. Obrigada.
pelo participante 26.991.097/0001-35	29/10/2024 10:44:15	O item 1 teve a convocação para envio de anexos encerrada às 10:44:15 de 29/10/2024. 1 anexo foi enviado pelo fornecedor SIGMA MAQUINAS E REPRESENTACOES LTDA, CNPJ 26.991.097/0001-35.
pelo participante 26.991.097/0001-35	29/10/2024 10:44:51	Sr. pregoeiro bom dia! Segue a documentação e proposta reajustada, qualquer dúvida estamos a disposição.
Sistema para o participante 26.991.097/0001-35	29/10/2024 11:16:34	O item 1 teve a solicitação de negociação de valor CANCELADA para o fornecedor SIGMA MAQUINAS E REPRESENTACOES LTDA, CNPJ 26.991.097/0001-35. Motivo: Proposta aceita.
Sistema	29/10/2024 11:16:34	O item 1 está na etapa de julgamento de proposta no período de intenção de recursos, com acréscimo de 30 minutos a partir de agora - até 29/10/2024 11:46:34.
Sistema	29/10/2024 13:00:34	O item 1 está na etapa de habilitação de fornecedores no período de intenção de recursos, com acréscimo de 30 minutos a partir de agora - até 29/10/2024 13:30:34.

Eventos do Item 1

Data/Hora	Descrição
29/10/2024 09:31:20	Fornecedor SIGMA MAQUINAS E REPRESENTACOES LTDA, CNPJ 26.991.097/0001-35 convocado para o envio de anexo. Prazo de encerramento: 29/10/2024 12:32:00. Motivo: Sr. Licitante, solicito o envio da proposta ajustada, juntamente com os documentos de habilitação exigidos no anexo I do edital convocatório, no prazo máximo de 03 (três) horas. Obrigada.
29/10/2024 10:44:15	Fornecedor SIGMA MAQUINAS E REPRESENTACOES LTDA, CNPJ 26.991.097/0001-35 finalizou o envio de anexo.
30/10/2024 09:49:52	Fornecedor SIGMA MAQUINAS E REPRESENTACOES LTDA, CNPJ 26.991.097/0001-35 teve a proposta adjudicada, melhor lance: R\$ 121.600,0000.
30/10/2024 09:49:52	Item homologado.

Fase Recursal do Item/Grupo *

315

* Maiores detalhes sobre recursos, contrarrazões, decisões e revisões deverão ser consultados no sistema.

Sessão 1

Prazos:

Intenção de recurso no julgamento:

29/10/2024 11:46:34

Intenção de recurso na habilitação:

29/10/2024 13:30:34



REFEITURA MUNICIPAL

NOVA SANTA BÁRBARA

ESTADO DO PARANÁ

**TERMO DE HOMOLOGAÇÃO
PREGÃO ELETRÔNICO Nº 38/2024**

Aos 30 (trinta) dias do mês de outubro (10) do ano de dois mil e vinte e quatro (2024), após constatada a regularidade dos atos procedimentais, eu **Jozias Piza de Moraes**, Prefeito em Exercício, no uso de minhas atribuições legais, **HOMOLOGO** a adjudicação referente ao processo licitatório na modalidade **Pregão Eletrônico n.º 38/2024**, destinado a aquisição de 01 (um) veículo tipo utilitário, para suprir as necessidades da Secretaria Municipal de Saúde, a favor da empresa que apresentou menor preço, sendo ela: **SIGMA MAQUINAS E REPRESENTACOES LTDA**, inscrita no CNPJ n.º 26.991.097/0001-35, num valor total de **R\$ 121.600,00** (cento e vinte e um mil e seiscentos reais).

Dar ciência aos interessados, observados as prescrições legais pertinentes.



Jozias Piza de Moraes
Prefeito em Exercício

TERMO DE HOMOLOGAÇÃO
PREGÃO ELETRÔNICO N° 38/2024

Aos 30 (trinta) dias do mês de outubro (10) do ano de dois mil e vinte e quatro (2024), após constatada a regularidade dos atos procedimentais, eu **Jozias Piza de Moraes**, Prefeito em Exercício, no uso de minhas atribuições legais, **HOMOLOGO** a adjudicação referente ao processo licitatório na modalidade **Pregão Eletrônico n.º 38/2024**, destinado a aquisição de 01 (um) veículo tipo utilitário, para suprir as necessidades da Secretaria Municipal de Saúde, a favor da empresa que apresentou menor preço, sendo ela: **SIGMA MAQUINAS E REPRESENTACOES LTDA**, inscrita no CNPJ n.º 26.991.097/0001-35, num valor total de **R\$ 121.600,00** (cento e vinte e um mil e seiscentos reais).

Dar ciência aos interessados, observados as prescrições legais pertinentes.



Jozias Piza de Moraes
Prefeito em Exercício

Edição: 2820/2024-|03| - Data 30/10/2024

AVISO DE LICITAÇÃO**PREGÃO ELETRÔNICO n.º 45/2024 (COMPRASGOV N° 90045/2024).****Objeto:** Contratação de empresa para limpeza de bocas de lobo e poços de visita e limpeza de tubulações de drenagem de águas pluviais por hidrojateamento.

Tipo: Menor preço global.

DATA DA SESSÃO PÚBLICA: Dia **18/11/2024** às 09h00min. (horário de Brasília).**LOCAL:** Portal de Compras Governamentais, através do site <http://www.gov.br/compras> - UASG - 985457**Preço Máximo:** R\$ 42.571,52 (quarenta e dois mil, quinhentos e setenta e um reais e cinquenta e dois centavos).**Informações Complementares:** poderão ser obtidas em horário de expediente no Setor de Licitações da Prefeitura Municipal de Nova Santa Bárbara, sito à Rua Walfredo Bittencourt de Moraes n° 222 - Centro, pelo fone 43-3266-8114, ou por E-mail: licitacao@nsb.pr.gov.br
Nova Santa Bárbara, 30/10/2024.

Elaine Cristina Ludtke dos Santos

Pregoeira

Portaria n° 123/2023



REFEITURA MUNICIPAL

NOVA SANTA BÁRBARA

ESTADO DO PARANÁ

ORDEM DE CONTRATAÇÃO

Pela presente ordem, **AUTORIZO** a contratação da empresa **SIGMA MAQUINAS E REPRESENTACOES LTDA**, inscrita no CNPJ n° 26.991.097/0001-35, num valor total de **R\$ 121.600,00** (cento e vinte e um mil e seiscentos reais). Tudo de conformidade com a presente Licitação na modalidade **Pregão Eletrônico n.º 38/2024**.

Nova Santa Bárbara, 31/10/2024.

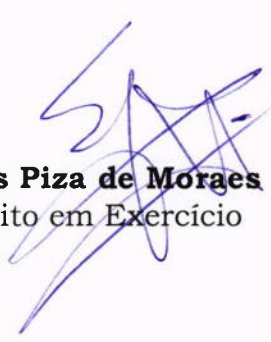

Jozias Piza de Moraes
Prefeito em Exercício



Contrato nº 101/2024

CONTRATO QUE ENTRE SI FAZEM O MUNICÍPIO DE NOVA SANTA BÁRBARA E A EMPRESA SIGMA MAQUINAS E REPRESENTACOES LTDA, TENDO POR OBJETO A AQUISIÇÃO DE 01 (UM) VEÍCULO TIPO UTILITÁRIO, PARA SUPRIR AS NECESSIDADES DA SECRETARIA MUNICIPAL DE SAÚDE.

Referente ao Pregão Eletrônico nº 38/2024

O **MUNICÍPIO DE NOVA SANTA BÁRBARA**, pessoa jurídica de direito público, inscrito no CNPJ sob nº 95.561.080/0001-60, com endereço a Rua Walfredo Bittencourt de Moraes, 222, Centro, Nova Santa Bárbara, Paraná, representado por seu Prefeito em Exercício, **Sr. Jozias Piza de Moraes**, brasileiro, casado, portador do RG nº 3.906.161-9 SSP/PR, inscrito no CPF sob o nº 485.994.259-00, residente e domiciliado nesta cidade, doravante denominado **CONTRATANTE**, e a empresa **SIGMA MAQUINAS E REPRESENTACOES LTDA**, inscrita no CNPJ sob nº 26.991.097/0001-35, com sede na Avenida João Aureliano, 961 A - CEP: 37203638 - Bairro: Centenário, Lavras/MG, neste ato representado pela **Sra. Brianne Cabral Marques Lima**, inscrita no CPF nº 089.872.716-25, RG nº MG-13.629.751, doravante denominada **CONTRATADA**, e em observância às disposições da Lei nº 14.133, de 1º de abril de 2021, e demais legislação aplicável, resolvem celebrar o presente Termo de Contrato, decorrente do **Pregão Eletrônico nº. 38/2024**, mediante as cláusulas e condições a seguir enunciadas.

CLÁUSULA PRIMEIRA – OBJETO (art. 92, I e II)

1.1. O objeto do presente instrumento é a **aquisição de 01 (um) veículo tipo utilitário, para suprir as necessidades da Secretaria Municipal de Saúde**, nas condições estabelecidas no Termo de Referência.

1.2. Objeto da contratação:

ITENS								
Lote	Item	Código do produto/serviço	Descrição do produto/serviço	Marca do produto	Unidade de medida	Quantidade	Preço unitário	Preço total
LOTE: 001 Lote 001	-1	11687	VEÍCULO AUTOMOTOR PICK-UP UTILITÁRIO CABINE DUPLA TIPO S1. ESPECIFICAÇÕES MÍNIMAS DO VEÍCULO - Nomenclatura: Veículo Pick-up Utilitário Cabine Dupla; Ano/modelo: 2024/2024; - Cor predominante: prata; - Características gerais: Zero km; 03 ou 04 portas; Equipamentos obrigatórios	RENAULT OROCH INTENSE 1.6 2024/2025	UN	1,00	121.600,00	121.600,00

SIGMA MAQUINAS E REPRESENTACOES LTDA: 26991097000135
Assinado de forma digital por SIGMA MAQUINAS E REPRESENTACOES LTDA: 26991097000135
DN: c=BR, o=ICP-Brasil, st=MG, ou=Lavras, ou=Secretaria de Saúde Federal do Brasil - SFB, ou=SEB, ou=CNPJ, s=SIGMA MAQUINAS E REPRESENTACOES LTDA: 26991097000135
Data: 2024.10.31 10:27:33 -0300



		<p>exigidos pelo CONTRAN;</p> <ul style="list-style-type: none">- Cabine/Carroceria: para 04 ou 05 ocupantes/monobloco pick-up.- Dimensões: Comprimento total mínimo: 4.420 mm; Distância mínima entre eixos: 2.650 mm; Largura mínima: 1.650 mm.- Motor: Dianteiro, mínimo 3 cilindros; Potência máxima igual ou superior a 95 cv (quando com gasolina); Torque máximo igual ou superior a 12,3 kgfm (quando com gasolina); Aspiração: natural ou turbocompressor.- Abastecimento de Combustível: Combustível: bicombustível (Gasolina e/ou Etanol) ou gasolina; Capacidade mínima do tanque de combustível: 45 litros.- Transmissão: Manual com, no mínimo, 5 marchas à frente e 1 marcha à ré.- Direção: Elétrica, hidráulica ou eletro-hidráulica.- Capacidade: Carga útil mínima: 620 Kg.- Sistema de Segurança: Freio com Sistema Anti -Bloqueio (ABS) nas quatro rodas; Sistema de distribuição eletrônica de frenagem (EBD); Airbags frontais (passageiro e motorista); <p>Alarme/sistema anti -furto;</p>					
--	--	---	--	--	--	--	--



			Faróis de neblina (de série); Controle de Assistente de partida em rampa; Sensor de estacionamento traseiro (de série) - Banco do motorista com ajuste de altura. - Rádio MP3 com USB					
TOTAL								121.600,00

1.3. Vinculam esta contratação, independentemente de transcrição:

1.3.1. O Termo de Referência;

1.3.2. O Edital da Licitação;

1.3.3. A Proposta do contratado;

1.3.4. Eventuais anexos dos documentos supracitados.

CLÁUSULA SEGUNDA – VIGÊNCIA E PRORROGAÇÃO

2.1. O prazo de vigência da contratação é de **12 (doze) meses** contados da assinatura deste contrato., na forma do artigo 105 da Lei nº 14.133, de 2021.

CLÁUSULA TERCEIRA – MODELOS DE EXECUÇÃO E GESTÃO CONTRATUAIS (art. 92, IV, VII e XVIII)

3.1. O contrato deverá ser executado fielmente pelas partes, de acordo com as cláusulas avençadas e as normas da Lei nº 14.133, de 2021, e cada parte responderá pelas consequências de sua inexecução total ou parcial.

3.2. As comunicações entre o Município e a contratada devem ser realizadas por escrito sempre que o ato exigir tal formalidade, admitindo-se o uso de mensagem eletrônica para esse fim.

3.3. A execução do contrato deverá ser acompanhada e fiscalizada pelo(s) fiscal(is) do contrato, ou pelos respectivos substitutos (Lei nº 14.133, de 2021, art. 117, caput).

3.4. O fiscal do contrato será responsável por acompanhar a entrega dos bens, anotando em registro próprio todas as ocorrências relacionadas com a execução e determinando o que for necessário à regularização de falhas ou defeitos observados e encaminhando os apontamentos à autoridade competente para as providências cabíveis.

CLÁUSULA QUARTA – DO LOCAL E DO PRAZO DA ENTREGA, E DOS CRITÉRIOS DE ACEITAÇÃO DO OBJETO.

4.1. O prazo de entrega será de no máximo **60 (sessenta) dias**, contados a partir da assinatura do contrato.

4.2. O veículo deverá ser entregue na Secretaria de Administração, sito a Rua Walfredo Bittencourt de Moraes, 222, Centro – Nova Santa Bárbara - PR, em horário comercial de segunda a sexta-feira, com seguro, frete, carga e descarga inclusos no valor da mercadoria, ficando o Município de Nova Santa Bárbara isento de quaisquer responsabilidades.

SIGMA MAQUINAS E REPRESENTACOES
LTDA:26991097000
135

Assinado de forma digital por SIGMA
MAQUINAS E REPRESENTACOES
LTDA:26991097000135
DN: c=BR, o=ICP-Brasil, st=MG, l=Levial,
ou=Secretaria da Receita Federal do Brasil
RFB, ou=RECEITA-CAMPA1, ou=2545437000180,
ou=ppremiacal, ou=SIGMA MAQUINAS E
REPRESENTACOES LTDA:26991097000135
Data: 2024.10.31 10:28:00 -03'00'



4.3. A entrega deverá ocorrer por meio de utilização de veículo próprio destinado ao transporte deste tipo de carga (caminhão "cegonha" ou guincho do tipo plataforma), sendo expressamente vedado o transporte até o local de entrega utilizando-se da tração própria do veículo.

4.4. Os bens poderão ser rejeitados, no todo ou em parte, quando em desacordo com as especificações constantes neste Termo de Referência e na proposta, devendo ser substituídos no prazo de 10 (dez) dias, a contar da notificação do contratado, às suas custas, sem prejuízo da aplicação das penalidades.

4.5. Os bens serão recebidos definitivamente no prazo de 05 (cinco) dias, contados do recebimento provisório, após a verificação da qualidade e quantidade do material e consequente aceitação mediante termo circunstanciado.

4.5.1. Na hipótese de a verificação a que se refere o subitem anterior não ser procedida dentro do prazo fixado, reputar-se-á como realizada, consumando-se o recebimento definitivo no dia do esgotamento do prazo.

4.6. O recebimento provisório ou definitivo do objeto não exclui a responsabilidade do contratado pelos prejuízos resultantes da incorreta execução do contrato.

CLÁUSULA QUINTA – MANUTENÇÃO, ASSISTÊNCIA TÉCNICA E PRAZO DE GARANTIA

5.1. A manutenção e assistência técnica obedecerão a seguinte sistemática:

5.1.1. A proponente fica obrigada a garantir a qualidade do veículo contra defeitos mecânicos e oferecer Treinamento(s) para operação do sistema (se necessário), pelo período mínimo de 12 (doze) meses, fornecendo os respectivos termos e/ou declaração dessa garantia.

5.1.2. O fornecedor deverá ofertar ainda 02 (duas) manutenções preventivas obrigatórias (incluindo material e serviços), constante do Manual de Operações, nas oficinas das concessionárias do fabricante, cuja periodicidade será determinada pela quilometragem e/ou o tempo de uso do veículo.

5.1.3. Durante o prazo de garantia 12 (doze) meses, caso não seja possível a solução do problema no próprio local onde se encontre o veículo e havendo a necessidade de transporte para oficina própria da proponente, fica sob responsabilidade da contratada todo ônus com transporte, locomoção, alimentação, hospedagem e outros que por ventura se fizerem necessários à perfeita solução do problema.

5.1.4. Assistência técnica reparadora será realizada quando o veículo fornecido apresentar defeito ou problemas técnicos e mecânicos, mediante abertura de chamado técnico, nos dias úteis, em horário comercial, ou seja, de 08h às 11h30 e das 13h30 às 17h;

5.1.5. O atendimento ao chamado técnico (identificação do problema apresentado), bem como os procedimentos de manutenção ou retirada do veículo para assistência técnica e sua posterior devolução, serão realizados no local em que se encontra o veículo, sem ônus de deslocamento, alimentação ou hospedagem dos técnicos que realizarão o atendimento;

5.1.6. O prazo máximo será de 24 (vinte e quatro) horas, contadas a partir do registro do chamado técnico, para o atendimento e solução do problema apresentado, excluindo-se deste prazo os sábados, domingos e feriados, podendo ser prorrogado por igual período mediante justificativa formal acatada pela Administração;

5.1.7. O fornecedor deverá prestar assistência técnica pelo período da garantia concedida, bem como disponibilização do início do atendimento, sem qualquer ônus para Administração, com indicação de endereços e telefones dos Centros de Atendimento Técnico no Estado do Paraná.

SIGMA MAQUINAS
E REPRESENTACOES
LTDA:26991097000135

Assinado em forma digital por SIGMA
MAQUINAS E REPRESENTACOES
LTDA:26991097000135
DN: c=BR, o=CP-Brasil, st=MG, ll=Lavras,
ou=Secretaria de Receita Federal do Brasil,
ou=RS, ou=RS e CNPJ:11,
ou=21546437000186, ou=SPRINCIPAL
O=SIGMA MAQUINAS E REPRESENTACOES
LTDA:26991097000135
Data: 2024.10.31 10:28:13 -03'00'

**5.2. A garantia deverá obedecer aos seguintes termos:**

5.2.1. O prazo de garantia do veículo deverá ser de no mínimo 12 (doze) meses, livre de quilômetros rodados ou horas trabalhadas, contra defeitos de fabricação, mecânicos, montagem e funcionamento decorrentes de desgastes prematuros durante a operação e o emprego em condições normais, sendo compreendida pela assistência técnica, incluindo mão-de-obra, reposição de peças e componentes mecânicos, elétricos e eletrônicos de fábrica, contados a partir da data de emissão da Nota Fiscal;

5.2.1.1. No caso de defeitos em peças e se, conseqüentemente, houver a sua substituição, a garantia será contada a partir da nova data da substituição da(s) peça(s) defeituosa(s).

5.2.2. Durante o prazo de vigência da garantia, constituem-se obrigações da fornecedora:

5.2.2.1. Providenciar independentemente de ser ou não o fabricante, a correção ou a substituição de todo o veículo ofertado ou de suas peças acessórios e componentes que apresentarem defeitos de fabricação ou divergências com as especificações fornecidas, sem ônus para a Administração, em conformidade com o estabelecido no Edital e seus anexos, observado a legislação pertinente;

5.2.2.2. Substituir o veículo ofertado ou as suas peças, acessórios e componentes que apresentarem defeito de fabricação por novos e que possuam a mesma especificação técnica originalmente proposta;

5.2.2.3. Caso ocorram mais de 03 (três) chamados para assistência técnica referente ao mesmo problema ou 05 (cinco) chamados referentes a problemas distintos, a contratada deverá substituir o veículo defeituoso por veículo novo, com especificação técnica igual ou superior à constante da proposta;

5.2.2.4. O prazo para conserto do veículo com defeito, durante o período de vigência da garantia, será de no máximo 10 (dez) dias úteis a partir da abertura do chamado técnico, que deverá ser atendido em até 01 (um) dia útil. Quando esse prazo de conserto for excedido, ou seja, no 11º (décimo primeiro) dia útil a partir da abertura do chamado técnico, outro veículo com especificação técnica igual ou superior ao constante na proposta deverá ser fornecido para substituí-lo até sua devolução. O veículo deverá ser substituído definitivamente por outro veículo novo, com especificação técnica igual ou superior da proposta, se o conserto não for realizado no prazo máximo de 30 (trinta) dias corridos.

5.3. O veículo deverá ser novo, de primeiro uso, devendo constar, todos os manuais (manual de operação e de manutenção básica; manual de serviço e reparação do veículo em oficina; catálogo de peças e acessórios com os respectivos números de referência de fábrica com desenho e/ou foto de todos os seus itens de reposição) relacionados ao bem objeto deste Contrato e suas especificações, sob pena de ser recusado o seu recebimento. Não serão admitidos, para efeito de recebimento, veículo que esteja em desacordo ou conflitante com quaisquer especificações descritas na Proposta de Preços.

5.4. O veículo deverá ter versão tecnológica recente, observando-se rigorosamente as características especificadas, vir acompanhadas do Certificado de Garantia do Fornecedor e todos os acessórios necessários ao seu pleno funcionamento.

5.5. O veículo deverá, bem como seus acessórios, componentes e ferramentas auxiliares exigidos deverão ser fornecidos novos e dentro das regulamentações e das normas da ABNT, INMETRO e demais órgãos fiscalizadores e normatizadores, sendo que os itens considerados inadequados, inferior qualidade ou não atenderem às exigibilidades, serão devolvidos e o pagamento ficará suspenso, até sua regularização de forma integral, cujo prazo de reposição, a critério da Administração, poderá ser renovado, sem prejuízo nas penalidades pelo atraso inicial.

SIGMA
MAQUINAS E
REPRESENTACOES
LTDA:2699109700
0135

Arquivo de Nota Fiscal por SIGMA
MAQUINAS E REPRESENTACOES
1104288109700135
26/09/2024 10:51:10
- Secretaria da Receita Federal do Brasil -
RFB/COFINS e CDT/IAS - 0001/2014/0001/0001
- Representante SIGMA MAQUINAS E
REPRESENTACOES LTDA:2699109700135
Data: 2024.10.01 10:51:10



5.6. Após o período de garantia de 12 (doze) meses a proponente fica obrigada, por prazo não inferior a 60 (sessenta) meses, disponibilizar Oficina de Manutenção e Assistência Técnica no Estado do Paraná, da mesma forma, se a Assistência Técnica for realizada por terceiro a proponente deverá apresentar, juntamente com a documentação técnica, a relação de Assistência Técnica autorizada.

CLÁUSULA SEXTA – PLOTAGEM DO VEÍCULO

6.1. A arte e logomarcas serão disponibilizadas para o fornecedor quando da solicitação de fornecimento do veículo, o qual deverá ser entregue ao órgão solicitante com as logomarcas presentes no veículo.

CLÁUSULA SÉTIMA – EMPLACAMENTO

7.1. O veículo deverá ser entregue em nome do Município de Nova Santa Bárbara, com as taxas de emplacamento, licenciamento e seguro obrigatório – DPVAT pagos, com os certificados de registro e licenciamento (CRV/CRLV), e com o pagamento do frete, tributos, encargos sociais e quaisquer outras despesas que incidam ou venha a incidir no preço proposto (preço C.I.F).

CLÁUSULA OITAVA – SUBCONTRATAÇÃO

8.1. Não será admitida a subcontratação do objeto contratual.

CLÁUSULA NONA - PREÇO

9.1. O valor total da contratação é de **R\$ 121.600,00 (cento e vinte e um mil e seiscentos reais)**.

9.2. No valor acima estão incluídas todas as despesas ordinárias diretas e indiretas decorrentes da execução do objeto, inclusive tributos e/ou impostos, encargos sociais, trabalhistas, previdenciários, fiscais e comerciais incidentes, taxa de administração, frete, seguro e outros necessários ao cumprimento integral do objeto da contratação.

CLÁUSULA DÉCIMA - PAGAMENTO (art. 92, V e VI)

10.1. O prazo para pagamento ao contratado e demais condições a ele referentes encontram-se definidos no Termo de Referência, anexo a este Contrato.

CLÁUSULA DÉCIMA PRIMEIRA - OBRIGAÇÕES DO CONTRATANTE (art. 92, X, XI e XIV)

11.1. Receber o objeto no prazo e condições estabelecidas neste edital e seus anexos;

11.2. Exigir o cumprimento de todas as obrigações assumidas pelo Contratado, de acordo com as cláusulas contratuais e os termos de sua proposta;

11.3. Verificar minuciosamente, no prazo fixado, a conformidade do objeto recebido provisoriamente, com as especificações constantes do edital e da proposta, para fins de aceitação e recebimento definitivo;

11.4. Comunicar ao Contratado, por escrito, as imperfeições, falhas ou irregularidades verificadas, fixando prazo para a sua correção;

11.5. Acompanhar e fiscalizar o cumprimento das obrigações do Contratado, através de comissão ou de servidores especialmente designados;

11.6. Efetuar o pagamento ao Contratado no valor correspondente ao fornecimento do objeto, no prazo e forma estabelecidos neste edital e seus anexos;

SIGMA MAQUINAS E REPRESENTACOES
LTDA:26991097000135

Assinado de forma digital por SIGMA MAQUINAS E REPRESENTACOES LTDA:26991097000135
DN: cn=, o=CP-Brasil, ou=MG, ou=Secretaria da Receita Federal do Brasil - RFB, ou=RFB e-CNPJ/AI, ou=21545437000180, ou=representacao, cn=SIGMA MAQUINAS E REPRESENTACOES LTDA:26991097000135
Dados: 2024.10.31 10:29:04 -03'00'



11.7. Efetuar as eventuais retenções tributárias devidas sobre o valor da nota fiscal e fatura fornecida pelo Contratado, no que couber;

11.8. prestar as informações e os esclarecimentos que venham a ser solicitados pelo Contratado.

CLÁUSULA DÉCIMA SEGUNDA - OBRIGAÇÕES DO CONTRATADO (art. 92, XIV, XVI e XVII)

12.1. Efetuar a entrega do objeto em perfeitas condições, conforme especificações, prazo e local constantes no edital e seus anexos, acompanhado da respectiva nota fiscal, na qual constarão as indicações referentes à: marca, fabricante, modelo, procedência e prazo de garantia ou validade, e acompanhado do manual do usuário, com uma versão em português e da relação da rede de assistência técnica autorizada, quando cabível;

12.2. Responsabilizar-se pelos vícios e danos decorrentes do objeto, de acordo com os artigos 12, 13 e 17 a 27, do Código de Defesa do Consumidor (Lei n.º 8.078, de 1990);

12.3. Substituir, reparar ou corrigir, às suas expensas, no prazo fixado no termo de referência, o objeto com avarias ou defeitos;

12.4. Comunicar ao Contratante, no prazo máximo de 24 (vinte e quatro) horas que antecede a data da entrega, os motivos que impossibilitem o cumprimento do prazo previsto, com a devida comprovação;

12.5. Indicar preposto para representá-lo durante a execução do contrato, e manter comunicação com representante da Administração para a gestão do contrato;

12.6. Manter durante toda a vigência do contrato, em compatibilidade com as obrigações assumidas, todas as condições de habilitação e qualificação exigidas na licitação;

12.7. Guardar sigilo sobre todas as informações obtidas em decorrência do cumprimento do contrato;

CLÁUSULA DÉCIMA TERCEIRA - DA CLÁUSULA ANTIFRAUDE E ANTICORRUPÇÃO (RESOLUÇÃO SESA Nº 262/2024)

13.1 No âmbito deste Contrato, cujo objeto é a aquisição de Bens, o Fornecedor deve permitir e deve fazer com que seus agentes (declarados ou não), subcontratados, subconsultores, prestadores de serviços, fornecedores e funcionários, permitam que o Banco e/ou pessoas designadas pelo Banco Mundial inspecionem o local e/ou as contas, registros e outros documentos relacionados com o processo de aquisição, seleção e/ou execução de contrato, e ter tais contas, registros e outros documentos auditados por auditores nomeados pelo Banco Mundial.

13.2 Deve o fornecedor, assim como, seus subcontratados atender ao determinado no Anexo II – Diretrizes Anticorrupção – BIRD, que preveem, entre outros, que atos destinados a impedir substancialmente o exercício dos direitos de inspeção e auditoria do Banco Mundial constituem uma prática proibida sujeita à rescisão do contrato (bem como a uma declaração de inelegibilidade de acordo com os procedimentos de sanções vigentes do Banco Mundial).

13.3 A Contratada deverá assegurar ao Estado o atendimento às obrigações legais, tanto na esfera federal quanto estadual, ao que se refere às questões sociais e ambientais e às Normas Ambientais e Sociais do Banco Mundial, garantindo a seguridade social de seus empregados, o atendimento à Consolidação das Leis do Trabalho (CLT), o cuidado com a saúde e segurança do trabalhador, o combate ao assédio moral e sexual, além da observância e comprometimento com a conservação e preservação do meio ambiente.

CLÁUSULA DÉCIMA QUARTA – GARANTIA DE EXECUÇÃO (art. 92, XII e XIII)

14.1. Não haverá exigência de garantia contratual da execução.

SIGMA MAQUINAS E
REPRESENTACOES
LTDA:26991097000135

Assinado de forma digital por SIGMA
MAQUINAS E REPRESENTACOES
LTDA:26991097000135
DN: c=BR, o=ICP-Brasil, st=MG, l=Lavras,
ou=Secretaria da Receita Federal do Brasil -
REB, ou=REB e CNPJ A1,
ou=21545437000180, ou=presencial,
cn=SIGMA MAQUINAS E REPRESENTACOES
LTDA:26991097000135
Data: 2024.10.31 10:29:22 -03'00'

**CLÁUSULA DÉCIMA QUINTA – INFRAÇÕES E SANÇÕES ADMINISTRATIVAS (art. 92, XIV)**

15.1. Comete infração administrativa, nos termos da Lei nº 14.133, de 2021, o contratado que:

- a) der causa à inexecução parcial do contrato;
- b) der causa à inexecução parcial do contrato que cause grave dano à Administração ou ao funcionamento dos serviços públicos ou ao interesse coletivo;
- c) der causa à inexecução total do contrato;
- d) ensejar o retardamento da execução ou da entrega do objeto da contratação sem motivo justificado;
- e) apresentar documentação falsa ou prestar declaração falsa durante a execução do contrato;
- f) praticar ato fraudulento na execução do contrato;
- g) comportar-se de modo inidôneo ou cometer fraude de qualquer natureza;
- h) praticar ato lesivo previsto no art. 5º da Lei nº 12.846, de 1º de agosto de 2013.

15.2. Serão aplicadas ao contratado que incorrer nas infrações acima descritas as seguintes sanções:

- i) **Advertência**, quando o contratado der causa à inexecução parcial do contrato, sempre que não se justificar a imposição de penalidade mais grave (art. 156, §2º, da Lei nº 14.133, de 2021);
- ii) **Impedimento de licitar e contratar**, quando praticadas as condutas descritas nas alíneas “b”, “c” e “d” do subitem acima deste Contrato, sempre que não se justificar a imposição de penalidade mais grave (art. 156, § 4º, da Lei nº 14.133, de 2021);
- iii) **Declaração de inidoneidade para licitar e contratar**, quando praticadas as condutas descritas nas alíneas “e”, “f”, “g” e “h” do subitem acima deste Contrato, bem como nas alíneas “b”, “c” e “d”, que justifiquem a imposição de penalidade mais grave (art. 156, §5º, da Lei nº 14.133, de 2021).
- iv) **Multa:**
 - (1) moratória de 15% (quinze por cento) por dia de atraso injustificado sobre o valor da parcela inadimplida;
 - (2) compensatória de 30% (trinta por cento) sobre o valor total do contrato, no caso de inexecução total do objeto;

15.3. A aplicação das sanções previstas neste Contrato não exclui, em hipótese alguma, a obrigação de reparação integral do dano causado ao Contratante (art. 156, §9º, da Lei nº 14.133, de 2021)

15.4. Todas as sanções previstas neste Contrato poderão ser aplicadas cumulativamente com a multa (art. 156, §7º, da Lei nº 14.133, de 2021).

15.4.1. Antes da aplicação da multa será facultada a defesa do interessado no prazo de 15 (quinze) dias úteis, contado da data de sua intimação (art. 157, da Lei nº 14.133, de 2021)

15.4.2. Se a multa aplicada e as indenizações cabíveis forem superiores ao valor do pagamento eventualmente devido pelo Contratante ao Contratado, além da perda desse valor, a diferença será descontada da garantia prestada ou será cobrada judicialmente (art. 156, §8º, da Lei nº 14.133, de 2021).

SIGMA MAQUINAS E REPRESENTACOES
LTDA:26991097000135
135

Assinado de forma digital por SIGMA MAQUINAS E REPRESENTACOES
DN: c=BR, o=ICP-Brasil, st=MG, l=Lavras, ou=Secretaria da Receita Federal do Brasil - RFB, ou=RSB, ou=CPF/A1, ou=21545437000160, ou=presencial, cn=SIGMA MAQUINAS E REPRESENTACOES
LTDA:26991097000135
Data: 2024.10.31 10:29:41 -03'00'



15.4.3. Previamente ao encaminhamento à cobrança judicial, a multa poderá ser recolhida administrativamente no prazo máximo de 15 (quinze) dias, a contar da data do recebimento da comunicação enviada pela autoridade competente.

15.5. A aplicação das sanções realizar-se-á em processo administrativo que assegure o contraditório e a ampla defesa ao Contratado, observando-se o procedimento previsto no caput e parágrafos do art. 158 da Lei nº 14.133, de 2021, para as penalidades de impedimento de licitar e contratar e de declaração de inidoneidade para licitar ou contratar.

15.6. Na aplicação das sanções serão considerados (art. 156, §1º, da Lei nº 14.133, de 2021):

- a) a natureza e a gravidade da infração cometida;
- b) as peculiaridades do caso concreto;
- c) as circunstâncias agravantes ou atenuantes;
- d) os danos que dela provierem para o Contratante;
- e) a implantação ou o aperfeiçoamento de programa de integridade, conforme normas e orientações dos órgãos de controle.

15.7. Os atos previstos como infrações administrativas na Lei nº 14.133, de 2021, ou em outras leis de licitações e contratos da Administração Pública que também sejam tipificados como atos lesivos na Lei nº 12.846, de 2013, serão apurados e julgados conjuntamente, nos mesmos autos, observados o rito procedimental e autoridade competente definidos na referida Lei (art. 159).

15.8. A personalidade jurídica do Contratado poderá ser desconsiderada sempre que utilizada com abuso do direito para facilitar, encobrir ou dissimular a prática dos atos ilícitos previstos neste Contrato ou para provocar confusão patrimonial, e, nesse caso, todos os efeitos das sanções aplicadas à pessoa jurídica serão estendidos aos seus administradores e sócios com poderes de administração, à pessoa jurídica sucessora ou à empresa do mesmo ramo com relação de coligação ou controle, de fato ou de direito, com o Contratado, observados, em todos os casos, o contraditório, a ampla defesa e a obrigatoriedade de análise jurídica prévia (art. 160, da Lei nº 14.133, de 2021)

15.9. O Contratante deverá, no prazo máximo 15 (quinze) dias úteis, contado da data de aplicação da sanção, informar e manter atualizados os dados relativos às sanções por ela aplicadas, para fins de publicidade no Cadastro Nacional de Empresas Inidôneas e Suspensas (Ceis) e no Cadastro de Restrições ao Direito de Contratar com a Administração Pública (TCE Paraná). (Art. 161, da Lei nº 14.133, de 2021)

15.10. As sanções de impedimento de licitar e contratar e declaração de inidoneidade para licitar ou contratar são passíveis de reabilitação na forma do art. 163 da Lei nº 14.133/21.

15.11. Os débitos do contratado para com a Administração contratante, resultantes de multa administrativa e/ou indenizações, não inscritos em dívida ativa, poderão ser compensados, total ou parcialmente, com os créditos devidos pelo referido órgão decorrentes deste mesmo contrato ou de outros contratos administrativos que o contratado possua com o mesmo órgão ora contratante, na forma da Instrução Normativa SEGES/ME nº 26, de 13 de abril de 2022.

CLÁUSULA DÉCIMA SEXTA – DA EXTINÇÃO CONTRATUAL (art. 92, XIX)

16.1. O contrato se extingue quando cumpridas as obrigações de ambas as partes, ainda que isso ocorra antes do prazo estipulado para tanto.

SIGMA MAQUINAS E
REPRESENTACOES
LTDA:26991097000135

Assinado de forma digital por SIGMA MAQUINAS E
REPRESENTACOES LTDA:26991097000135
DN: c=BR, ou=CP-Brasil, ou=ICM, PL=Paraná, ou=Secretaria de
Economia Federal do Brasil, ou=SEBRAE, ou=SEBRAE/PR,
ou=21545497000135, ou=geral@nsb.pr.gov.br, ou=SIGMA MAQUINAS E
REPRESENTACOES LTDA:26991097000135
[Data: 2024.10.31 10:30:05 -0300]



16.1.1. Quando a não conclusão do contrato referida no item anterior decorrer de culpa do contratado:

- a) ficará ele constituído em mora, sendo-lhe aplicáveis as respectivas sanções administrativas; e
- b) poderá a Administração optar pela extinção do contrato e, nesse caso, adotará as medidas admitidas em lei para a continuidade da execução contratual.

16.2. O contrato pode ser extinto antes de cumpridas as obrigações nele estipuladas, ou antes do prazo nele fixado, por algum dos motivos previstos no artigo 137 da Lei nº 14.133/21, bem como amigavelmente, assegurados o contraditório e a ampla defesa.

16.2.1. Nesta hipótese, aplicam-se também os artigos 138 e 139 da mesma Lei.

16.2.2. A alteração social ou a modificação da finalidade ou da estrutura da empresa não ensejará a rescisão se não restringir sua capacidade de concluir o contrato.

16.2.2.1. Se a operação implicar mudança da pessoa jurídica contratada, deverá ser formalizado termo aditivo para alteração subjetiva.

16.3. O termo de rescisão, sempre que possível, será precedido:

16.3.1. Balanço dos eventos contratuais já cumpridos ou parcialmente cumpridos;

16.3.2. Relação dos pagamentos já efetuados e ainda devidos;

16.3.3. Indenizações e multas.

16.4. A extinção do contrato não configura óbice para o reconhecimento do desequilíbrio econômico-financeiro, hipótese em que será concedida indenização por meio de termo indenizatório (art. 131, caput, da Lei nº 14.133, de 2021).

CLÁUSULA DÉCIMA SÉTIMA – DOTAÇÃO ORÇAMENTÁRIA (art. 92, VIII)

17.1. As despesas decorrentes deste contrato correrão por conta da dotação orçamentária nº

DOTAÇÕES				
Conta da despesa	Funcional programática	Fonte de recurso	Natureza da despesa	Grupo da fonte
2570	08.002.10.301.0350.2027	327	4.4.90.52.00.00	De Exercícios Anteriores
2570	08.002.10.301.0350.2027	327	4.4.90.52.00.00	Do Exercício

CLÁUSULA DÉCIMA OITAVA – DOS CASOS OMISSOS (art. 92, III)

Os casos omissos serão decididos pelo contratante, segundo as disposições contidas na Lei nº 14.133, de 2021, e demais normas federais aplicáveis e, subsidiariamente, segundo as disposições contidas na Lei nº 8.078, de 1990 – Código de Defesa do Consumidor – e normas e princípios gerais dos contratos.

CLÁUSULA DÉCIMA NONA – ALTERAÇÕES

19.1. Eventuais alterações contratuais reger-se-ão pela disciplina dos arts. 124 e seguintes da Lei nº 14.133, de 2021.



19.2. O contratado é obrigado a aceitar, nas mesmas condições contratuais, os acréscimos ou supressões que se fizerem necessários, até o limite de 25% (vinte e cinco por cento) do valor inicial atualizado do contrato.

19.3. Registros que não caracterizam alteração do contrato podem ser realizados por simples apostila, dispensada a celebração de termo aditivo, na forma do art. 136 da Lei nº 14.133, de 2021.

CLÁUSULA VIGÉSIMA – PUBLICAÇÃO

20.1. Incumbirá ao contratante divulgar o presente instrumento no Portal Nacional de Contratações Públicas (PNCP), na forma prevista no art. 94 da Lei 14.133, de 2021, bem como no respectivo sítio oficial na Internet, em atenção ao art. 8º, §2º, da Lei n. 12.527, de 2011, c/c art. 7º, §3º, inciso V, do Decreto n. 7.724, de 2012.

CLÁUSULA VIGÉSIMA PRIMEIRA – FORO (art. 92, §1º)

Fica eleito o Foro da Comarca de São Jerônimo da Serra, Estado do Paraná, para dirimir os litígios que decorrerem da execução deste Termo de Contrato que não puderem ser compostos pela conciliação, conforme art. 92, §1º, da Lei nº 14.133/21.

Nova Santa Bárbara, 31/10/2024.



Jozias Piza de Moraes

Prefeito em Exercício - Contratante

SIGMA
MAQUINAS E
REPRESENTACO
ES
LTDA:26991097
000135

Assinado de forma digital por
SIGMA MAQUINAS E
REPRESENTACOES
LTDA:26991097000135
DN: c=BR, o=ICP-Brasil, st=MG,
l=Lavras, ou=Secretaria da Receita
Federal do Brasil - RFB, ou=RFB e-
CNPJ A1, ou=21545437000180,
ou=presencial, cn=SIGMA
MAQUINAS E REPRESENTACOES
LTDA:26991097000135
Dados: 2024.10.31 10:30:31 -03'00'

Brianne Cabral Marques Lima

Sigma Maquinas e Representações Ltda – Contratada



Rosana Ruy de Souza

Assistente Administrativo

Fiscal - Portaria nº 81/2024

A fiscal do contrato n° 101/2024 - Veículo tipo utilitário



De Licitação <licitacao@nsb.pr.gov.br>
Para Secretaria Saúde <nsbsaude@gmail.com>
Data 31/10/2024 10:24



101 2024 - Contrato Pregão 38 2024 - Sigma.pdf (~328 KB)

Bom dia,

Em anexo, segue a cópia do contrato n° 101/2024, decorrente do Pregão Eletrônico n° 38/2024, cujo objeto é a **aquisição de 01 (um) veículo tipo utilitário, para suprir as necessidades da Secretaria Municipal de Saúde**, a fim de que o mesmo seja acompanhado, assegurando-se o cumprimento integral das obrigações assumidas.

Att,

--

Elaine Cristina Luditk dos Santos

Telefone/WhatsApp - 43-3266-8114



PREFEITURA
NOVA SANTA BÁRBARA

Licitação

Nova Santa Bárbara - Paraná

(43) 3266-8100

@licitacao@nsb.pr.gov.br

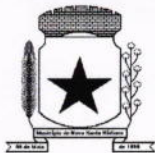

CORRESPONDÊNCIA INTERNA

Nova Santa Bárbara, 31 de outubro de 2024.

De: Departamento de Contabilidade

Para: Departamento de Licitação

ASSUNTO: Dotação orçamentária

Venho por meio desta, solicitar que seja acrescentado no processo de Pregão Eletrônico nº 38/2024, contrato nº 101/2024, a Dotação Orçamentária, conforme relatório anexo.

Sendo o que se apresenta para o momento,

Atenciosamente,

Laurita de Souza Campos Almeida
Laurita de Souza Campos Almeida
Contadora

Recebido por: _____	_____	____/____/____
Nome	Assinatura	data



Município de Nova Santa Bárbara - 2024

Saldo das contas de despesa

Calculado em: 31/10/2024

Equiplano

Página:1

Órgão / Unidade / Projeto ou Atividade / Conta de despesa / Fonte de recurso (F. PADRÃO/ ORIG/ APL/ DES/ DET)	Valor autorizado	Valor atualizado	Líquido empenhado	Saldo atual
08 Secretaria Municipal de Saúde	0,00	20.000,00	0,00	20.000,00
001 Fundo Municipal de Saúde	0,00	20.000,00	0,00	20.000,00
10.301.0330.2025 Manutenção do Fundo Municipal de Saúde	0,00	20.000,00	0,00	20.000,00
4.4.90.52.00.00 EQUIPAMENTOS E MATERIAL PERMANENTE				
02391 E 00501 0501/04/99/00/00 Receitas de Alienações de Ativos	0,00	0,00	0,00	0,00
02391 EA 00501 0501/04/99/00/00 Receitas de Alienações de Ativos	0,00	20.000,00	0,00	20.000,00
Total Geral	0,00	20.000,00	0,00	20.000,00

Crítérios de seleção:

Data do cálculo: 31/10/2024

Contas de despesa: 2391

332



PREFEITURA MUNICIPAL

NOVA SANTA BÁRBARA

333

1º TERMO DE APOSTILAMENTO PARA INCLUSÃO DE DOTAÇÃO ORÇAMENTÁRIA

REFERENTE AO CONTRATO N.º 101/2024 - PREGÃO ELETRÔNICO N.º 38/2024

CONTRATANTE: MUNICÍPIO DE NOVA SANTA BÁRBARA, com personalidade jurídica de direito público interno, inscrita no CNPJ sob nº 95.561.080/0001-60, com sede na Rua Walfredo Bittencourt de Moraes, 222 – Centro, Nova Santa Bárbara – Paraná, CEP – 86250-000, representada neste ato por seu Prefeito em Exercício, **Sr. Jozias Piza de Moraes**, brasileiro, casado, portador do RG nº 3.906.161-9 SSP/PR, inscrito no CPF sob. o nº 485.994.259-00.

CONTRATADA: SIGMA MAQUINAS E REPRESENTACOES LTDA, inscrita no CNPJ sob nº 26.991.097/0001-35, com sede na Avenida João Aureliano, 961 A - CEP: 37203638 - Bairro: Centenário, Lavras/MG.

OBJETO: Aquisição de 01 (um) veículo tipo utilitário, para suprir as necessidades da Secretaria Municipal de Saúde.

Com fundamento no art.136, inc. IV da Lei Federal nº 14.133/2021, realiza-se o presente apostilamento, cujo objetivo é a inclusão da Dotação Orçamentária, passando a vigorar além dos presentes no contrato aos presentes neste apostilamento a seguir:

DOTAÇÕES				
Conta da despesa	Funcional programática	Fonte de recurso	Natureza da despesa	Grupo da fonte
2391	08.001.10.301.0330.2025	501	4.4.90.52.00.00	De Exercícios Anteriores
2391	08.001.10.301.0330.2025	501	4.4.90.52.00.00	Do Exercício

Nova Santa Bárbara, 31 de outubro de 2024.

Jozias Piza de Moraes

Prefeito em Exercício

EXTRATO DO CONTRATO Nº 101/2024

REF.: Pregão Eletrônico nº. 38/2024.

CRENCIANTE: MUNICÍPIO DE NOVA SANTA BÁRBARA, pessoa jurídica de direito público interna, inscrita no CNPJ sob o nº 95.561.080/0001-60, com sede administrativa na Rua Walfredo Bittencourt de Moraes, 222.

CRENCIADO: SIGMA MAQUINAS E REPRESENTACOES LTDA, inscrita no CNPJ sob nº 26.991.097/0001-35, com sede na Avenida João Aureliano, 961 A - CEP: 37203638 - Bairro: Centenário, Lavras/MG.

OBJETO: Aquisição de 01 (um) veículo tipo utilitário, para suprir as necessidades da Secretaria Municipal de Saúde.

PRAZO DE VIGÊNCIA: 12 (doze) meses, ou seja, até 30/10/2025.

VALOR: R\$ 121.600,00 (cento e vinte e um mil e seiscentos reais).

SECRETARIA: Secretaria Municipal de Saúde.

RECURSOS: Secretaria Municipal de Saúde.

RESPONSÁVEL JURÍDICO: Carlos Eduardo da Silva, OAB/PR nº 118.675.

DATA DE ASSINATURA CONTRATO: 31/10/2024.

CONCESSÃO DE DIÁRIA Nº 187/2024

A **Secretaria Municipal de Saúde**, da Prefeitura Municipal de Nova Santa Bárbara no, uso das atribuições que lhe são conferidas por Lei, tendo em vista as **Lei Municipal nº 1147/2023**, bem como, Instruções Normativas do Tribunal de Contas do Estado do Paraná, CONCEDE DIÁRIA(S), como segue:

Servidor:	ANA ALICE DE SANTANA TEIXEIRA
Cargo:	TECNICA EM ENFERMAGEM
Secretaria/Departamento:	Secretaria Municipal de Saúde
Valor (R\$):	60,00 (Sessenta reais)
Destino:	CIDADE DE CORNÉLIO PROCÓPIO-PR
Objetivo da Viagem:	ESTA IMPORTANCIA QUE SE EMPENHA REFERE-SE A SOLICITAÇÃO DE 01 (UMA) DIARIA A TÉCNICA DE ENFERMAGEM ANA ALICE DE SANTANA TEIXEIRA, PARA CUSTEAR DESPESAS COM ALIMENTAÇÃO, POIS IRÁ ACOMPANHAR GESTANTE DO MUNICÍPIO (HELEN RODRIGUES DA SILVA) , EM CONSULTA MÉDICA ESPECIALIZADA NO HOSPITAL SANTA ALICE, NA CIDADE DE SANTA MARIANA-PR, NO DIA 04/11/2024.
Data do Pagamento:	31/10/2024
Nº do Pagamento:	6603/2024

PUBLICA-SE E CUMpra-SE,

MIZAEI MATEUS LEITE
SECRETÁRIO DA SAÚDE

Contrato nº 101/2024

Última atualização 06/11/2024

Local: Nova Santa Bárbara/PR **Órgão:** MUNICIPIO DE NOVA SANTA BARBARA **Unidade executora:** 7 - Secretaria de Saude

Tipo: Contrato (termo inicial) **Receita ou Despesa:** Despesa **Processo:** 101 **Categoria do processo:** Compras

Data de divulgação no PNCP: 06/11/2024 **Data de assinatura:** 31/10/2024 **Vigência:** de 31/10/2024 a 30/10/2025

Id contrato PNCP: 95561080000160-2-000078/2024 **Fonte:** Equiplano Sistemas LTDA / Equiplano Sistemas

Id contratação PNCP: 95561080000160-1-000063/2024

Objeto:

Aquisicao de 01 (um) veiculo tipo utilitario, para suprir as necessidades da Secretaria Municipal de Saude

VALOR CONTRATADO

R\$ 121.600,00

FORNECEDOR:

Tipo: Pessoa jurídica **CNPJ/CPF:** 26.991.097/0001-35 [Consultar sanções e penalidades do fornecedor](#)

Nome/Razão social: SIGMA MAQUINAS E REPRESENTACOES LTDA

Arquivos

Histórico

Nome	Data	Tipo	Baixar
Contrato nº 101/2024	06/11/2024	Contrato	

Exibir: 1-1 de 1 itens

Página



[Voltar](#)



Criado pela Lei nº 14.133/21, o Portal Nacional de Contratações Públicas (PNCP) é o site eletrônico oficial destinado à divulgação centralizada e obrigatória dos atos exigidos em sede de licitações e contratos administrativos abrangidos pelo novel diploma.

É gerido pelo Comitê Gestor da Rede Nacional de Contratações Públicas, um colegiado deliberativo com suas atribuições estabelecidas no Decreto nº 10.764, de 9 de agosto de 2021.

O desenvolvimento dessa versão do Portal é um esforço conjunto de construção de uma concepção direta legal, homologado pelos indicados a compor o aludido comitê.

A adequação, fidedignidade e correção das informações e dos arquivos relativos às contratações disponibilizadas no PNCP por força da Lei nº 14.133/2021 são de estrita responsabilidade dos órgãos e entidades contratantes.

<https://portaldeservicos.economia.gov.br>

0800 978 9001

AGRADECIMENTO AOS PARCEIROS

**CHEK LIST****MODALIDADE: PREGÃO ELETRÔNICO**Nº 38 / 2024

Nº	ESPECIFICAÇÃO	DOC	OBS.
1.	Capa do processo	OK	
2.	Documento de Formalização de Demanda	OK	
3.	Estudo Técnico Preliminar	OK	
4.	Termo de Referência	OK	
5.	Prefeito pedindo abertura do processo	OK	
6.	Licitação à Contabilidade (Pedido de dotação)	OK	
7.	Contabilidade à Licitação (Resposta dotação)	OK	
8.	Licitação ao Jurídico (Pedido de Parecer)	OK	
9.	Parecer Jurídico (Indicando a Modalidade)	OK	
10.	Autorização do Prefeito para abertura	OK	
11.	Pedido de Parecer Jurídico do edital	OK	
12.	Parecer Jurídico (Edital)	OK	
13.	Extrato do Edital	OK	
14.	Edital completo	OK	
15.	Publicações (Diário Oficial Eletrônico do Município. Em alguns casos: Diário da União/ Diário Oficial do Estado).	OK	
16.	Publicação Mural de Licitação (TCE)	OK	
17.	Proposta de preços e documentos de habilitação	OK	
18.	Ata de abertura e julgamento	OK	
19.	Licitação ao Jurídico (Resultado da Licitação)	OK	
20.	Parecer Jurídico (Julgamento)	OK	
21.	Licitação ao Prefeito (Homologação)	OK	
22.	Homologação do Prefeito	OK	
23.	Publicação da Homologação (Diário Oficial Eletrônico do Município)	OK	
24.	Ordem de contratação	OK	
25.	Contrato	OK	
26.	Publicação do extrato do contrato (Diário Oficial Eletrônico do Município)	OK	
27.	Cópia do contrato ao fiscal	OK	
28.	Publicação do contrato no Portal Nacional de Contratações Públicas – PNCP.	OK	



**TERMO DE ENCERRAMENTO DE PROCESSO LICITATÓRIO
PREGÃO ELETRÔNICO Nº 38/2024**

Aos 14 dias do mês de novembro de 2024, lavrei o presente termo de encerramento do processo licitatório Pregão Eletrônico nº 38/2024, registrado em 11/10/2024, que tem como primeira folha a capa do processo e as folhas seguintes numeradas do nº 01 ao nº 337, que corresponde a este termo.

Luiz Flávio dos Santos
Luiz Flávio dos Santos
Setor de Licitações